le monde en vaut la peine !

2-3-4 OCT. 2026

FESTIVAL DU LIVRE MOUANS SARTOUX

lefestivaldulivre.fr

VENEZ EN TRAIN ZOU!
ALLER-RETOUR À – 50 %

ENTRÉE GRATUITE

ZOU! VENEZ EN TRAIN ZOU! ALLER-RETOUR À -50%

SNCF VOYAGEURS · ici Radio TV Digital · nice-matin · LiRE magazine · arte · Le Monde · Télérama'

MOUANS-SARTOUX · RÉGION SUD PROVENCE ALPES CÔTE D'AZUR · DÉPARTEMENT DES ALPES-MARITIMES · Pays de Grasse communauté d'agglomération · MINISTÈRE DE LA CULTURE Liberté Égalité Fraternité · CNL · Sofia · la culture avec la copie privée · Fondation Jan Michalski

Crédit Mutuel · botanic · Malongo · GROUPE MARTEL ÉVENTS · Fonds de dotation Mouans-Sartou · LIONS CLUBS INTERNATIONAL MOUANS-SARTOUX PEGOMAS

AVEC LE CONCOURS DE

AGENCE RÉGIONALE DU LIVRE PROVENCE ALPES CÔTE D'AZUR · perfect mix IMPRIMEURS · STAMP PUBLICITE · BTS Audiovisuel Cannes · Cinéma La Strada myCINEWEST · STRADA · Autocars Ponsot

L'ACTION CULTURELLE DU RECTORAT – LE LEP DE CROISSET – POINT ACCUEIL INFORMATIONS - SILLAGES XEROX - LA FACULTÉ DES MÉTIERS DE CANNES - IUT INFO COM CANNES - CNRS - LE COLLÈGE DE LA CHÊNAIE CHOISIR - LE CCAS DE MOUANS-SARTOUX - LE COLLECTIF MOUANSOIS DES COQUELICOTS - RESTAURANTS : LA CANTINA / ROMI CARRÉ D'ART - LES COMMERÇANTS ET ENTREPRISES DE MOUANS-SARTOUX

ART CÔTE D'AZUR – ELLE - CÔTE MAGAZINE - PROVENCE-ALPES-CÔTE D'AZUR TOURISME FRÉQUENCE K - LE MENSUEL - KIOSQUE - KISS FM - LIBÉRATION - LIVRES HEBDO - MARIE-CLAIRE CÔTE D'AZUR LE MOUANSOIS - SOPHIA MAG - RADIO AS - CANNES RADIO – RCF - RTL2 - RADIO VINCI - AUTOROUTES - TSF - VIRGIN RADIO

cyrilterrier.com

le monde en vaut la peine !

Sous la présidence de Chantal Thomas, Lilian Thuram et Robert Guédiguian

Le monde – les femmes et les hommes qui l'habitent, l'humanité, le monde vivant tout entier – mérite que nous nous engagions pour lui.
Pour le défendre contre les agressions de toute nature, pour préserver un climat vivable, pour garantir la liberté et la sécurité des peuples, pour faire progresser l'égalité entre tous les humains, l'égalité des droits entre les femmes et les hommes, partout sur la planète.

Nous ne rêvons pas en disant cela : nous construisons une histoire positive pour que chacune et chacun de nous se sente concerné.e, et fasse sa part, sa part du colibri.
Avec les 300 auteurs et autrices, les 300 bénévoles et les 50 000 visiteurs fidèles, nous ne lâcherons rien !

Marie-Louise GOURDON
Créatrice et commissaire du Festival
Chevalière de la légion d'Honneur
Chevalière des Arts et lettres

HOMMAGE À NOTRE AMI EDGAR MORIN

Edgar MORIN a été nommé Citoyen d'honneur de Mouans-Sartoux en octobre 2019, lors du 32e Festival du livre. Fidèle ami du Festival, il s'y trouvait comme chez lui, dans une relation d'estime et d'amitié réciproques. Il disait :
« Mouans-Sartoux représente pour moi une oasis de bienveillance et de fraternité ».
Nous lui rendrons un hommage d'amitié dimanche 4 octobre à 11h45 autour du portrait que l'artiste John MEJIA aura réalisé de lui et de lectures par les comédiens du Théâtre de Nice.
[Entrée espace B gymnase René Friard]

MERCI À TOUS CEUX ET CELLES QUI NOUS PERMETTENT DEPUIS 38 ANS DE RÉUSSIR CETTE INCROYABLE AVENTURE !

Les 300 bénévoles du festival du livre et les services municipaux de la ville de Mouans-Sartoux vous accueillent chaque année avec passion, gentillesse et générosité.
C'est grâce à eux que ce festival dure et connaît des milliers d'ami-es !
Merci à elles et à eux du fond du cœur.

VOUS RETROUVEREZ LES INSTITUTIONS ET ACTEURS CULTURELS AU FESTIVAL DU LIVRE !

ERACM · ORCHESTRE NATIONAL DE CANNES · THÉÂTRE NATIONAL DE NICE · tdg THÉÂTRE DE GRASSE · lanthéa · scène55 mougins · FORUM · THÉÂTRE DE LA LICORNE · PALAIS DES FESTIVALS ET DES CONGRÈS CANNES · eac. Espace de l'Art Concret Centre d'art contemporain d'intérêt national · MÉDIATHÈQUE DÉPARTEMENTALE 06 · SLAM UZIK

MÉDIATHÈQUE DE MOUANS-SARTOUX - MARCHING BAND DE MOUANS-SARTOUX - CIE PIEDS NUS LUDOTHÈQUE QUARTIER LIBRE - 21x29,7 - NIVUS NICONNUS - CÉLINE SICARD COLLECTIF 1.5 - FANFOIRE DE PISTE D'AZUR

PARMI LES 300 AUTEURS ET AUTRICES

Retrouvez la liste complète des invité.e.s pages 24 & 25

ÉDITEUR INVITÉ D'HONNEUR

[STAND A033]

ÉDITEUR INVITÉ D'HONNEUR

FLEUVE

Depuis 1949, Fleuve est une maison d'édition emblématique du paysage littéraire français, forte d'un héritage qui a marqué plusieurs générations de lecteurs. Elle s'est imposée depuis sa création comme une référence en littérature de genre, notamment en thriller jusqu'à l'immense succès de Franck Thilliez. Maison historique de Frédéric Dard, Fleuve continue aujourd'hui de faire vibrer et frissonner le grand public, avec des auteurs de haute voltige au lectorat fidèle, comme Sonja Delzongle, Jacques Saussey, Thomas Cantaloube et James Rollins en thriller, ou encore les romancières Carène Ponte et Delphine Giraud.

Du polar aux littératures de l'imaginaire, en passant par le feel-good, Fleuve défend des récits forts, accessibles et porteurs d'émotions. Très attentive aux évolutions des usages de lecture, toujours à l'écoute des voix émergentes, elle poursuit avec ambition sa mission : faire découvrir des histoires capables de captiver, surprendre et rassembler les lecteurs d'aujourd'hui et de demain.

FRANCK THILLIEZ
ENTRETIENS SAMEDI 3 OCTOBRE
10H15 [SCL] 14H30 [PC]

AUTEURS PRÉSENTS

LAURIANE BORDENAVE
ENTRETIEN SAMEDI 3 OCTOBRE **12H15 [SCL]**

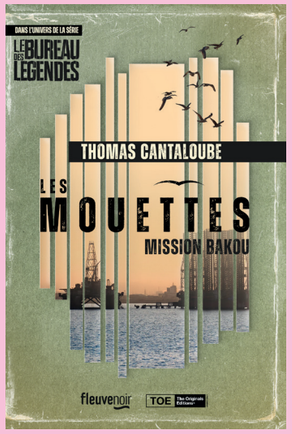

THOMAS CANTALOUBE
ENTRETIEN DIMANCHE 4 OCTOBRE **11H45 [SCL]**

SONJA DELZONGLE
ENTRETIEN SAMEDI 3 OCTOBRE **15H [S3]**
DIMANCHE 4 OCTOBRE **12H45 [SCL]**

DELPHINE GIRAUD
ENTRETIENS SAMEDI 3 OCTOBRE
13H15 [SCL]

THÈMES ENTRETIEN · FILM · DÉBAT · CONCERT · LECTURE · SPECTACLE · THÉÂTRE · ATELIER · REMISE DE PRIX · EXPO, VISITE

PROGRAMME VENDREDI 2 OCTOBRE 2026

10h30	REMISE DU PRIX	**LES PICHOUNS S'AFFICHENT [SCL]**
15h	LECTURE THÉÂTRALISÉE	**B.MSELLATI** *Étude pour une déclaration des obligations envers l'être humain* de Simone Weil **[CBL]**
15h	ENTRETIEN	*Pour Wallâda, tout genre littéraire est-il "poésie" ?* avec Lick, G. Pey, C. Suret-Canale, H. Simont, fanFan et les fantômes de Sappia, Brinkmann, Biolley **[SCL]**
16h	ENTRETIEN	**JP CENDRON** *Quelque chose d'absent qui me tourmente* **[CBL]**
16h	ENTRETIEN COUP DE CŒUR JEUNESSE	**ATHIZES** suivi de **BERNARD DELOUPY** suivi de **CHRISTIAN SARDET** (CNRS) suivi de **GISÈLE DURERO-KOSEOGLU [SCL]**
16h30	ENTRETIEN	**KATY RÉMY**, **VÉRONIQUE CHAMPOLLION** *Bruits et métaphores* **[CBL]**
16h30	GRAND ENTRETIEN	**FRANÇOIS HOLLANDE** *Unir : nouveau monde, nouvelle gauche* suivi d'une dédicace **[SCL]**
17h	ENTRETIEN	**DOMINIQUE LIN** *Le Sucre des oreillettes* **[CBL]**
17h	ENTRETIEN	**PRÉSENTATION** Maison d'édition invitée d'honneur jeunesse *La Martinière* suivi de **JR DOS SANTOS [SCL]**
18h	DÉBAT	**LES CODES COLONIAUX DU PASSÉ ONT TOUJOURS COURS** Pascal BLANCHARD, Jean VIARD **[S1]**
18h	FILM	**JE VEUX BIEN** *(algorithmes et RSA)* suivi d'un DÉBAT avec le réalisateur **Vincent GLENN [S2] 5,5€**
18h	FILM	**OSONS LE CAP-VERT, AU-DELÀ DES DIFFÉRENCES**, suivi d'un DÉBAT avec **Osons la différence** et **Camille AUDIBERT [S3] GRATUIT**
18h	FILM	**PILLEURS DE TERRE** suivi d'un DÉBAT avec la réalisatrice **Fanny PALOMA [S5] 5,5€**
18h	ÉVÉNEMENT	**RASSEMBLEMENT DES COQUELICOTS [BD]**
19h	CONCERT LITTÉRAIRE	**DIVERTIMENTO** de Béla Bartok par **L'ORCHESTRE NATIONAL DE CANNES** et lecture de l'**ERACM [PC] GRATUIT offert par le Conseil Départemental**
20h30	SOIRÉE D'OUVERTURE FILM	**DE LA RÉSISTANCE À LA RÉSILIENCE** suivi d'un DÉBAT **LE MONDE EN VAUT LA PEINE**, avec Marie-Monique ROBIN, Dorian BENNATI, Mickaël DERANGEON, Pierre ASCHIERI **[S1] 5,5€**

16 h 30 GRAND ENTRETIEN
FRANÇOIS HOLLANDE
suivi d'une dédicace de son livre
Unir : nouveau monde, nouvelle gauche
éditions Robert Laffont
[SCL]

18 h DÉBAT
LES CODES COLONIAUX DU PASSÉ ONT TOUJOURS COURS
Pascal BLANCHARD, Jean VIARD
[S1]

18 h FILM
JE VEUX BIEN
(algorithmes et RSA)
suivi d'un DÉBAT avec le réalisateur Vincent GLENN
[S2] 5,50 €

20 h 30 SOIRÉE D'OUVERTURE FILM
DE LA RÉSISTANCE À LA RÉSILIENCE
suivi d'un DÉBAT *Le monde en vaut la peine*, avec Marie-Monique ROBIN, Dorian BENNATI, Mickaël DERANGEON, Pierre ASCHIERI
[S1] 5,50 €

Accès aux événements gratuits du cinéma La Strada : dans la limite des places disponibles et sur présentation d'un ticket qui sera distribué sur place 30 minutes avant le début de l'intervention. Programme sous réserve de modifications.

LIEUX **[S1][S2][S3][S4][S5]** Cinéma La Strada salles 1, 2, 3, 4, 5 **[SCL]** Scène Littéraire - Espace A
[CBL] Café Beaux Livres - Espace B **[CÂ]** EAC - Château **[PC]** Parc du Château **[DO]** EAC - Donation Albers-Honegger **[PM]** Place de la Mairie
[Bd] Boulevard **[CDP]** Coin des Pichouns **[CCAS]** Centre Communal d'Action Social **[BA]** Le Bistrot des Auteurs, Restaurants La Cantina, ROMI Carré d'Art
Programme sous réserve de modifications.

RENCONTRES DÉBATS ANIMATIONS MODÉRÉS LES 3 JOURS PAR : Laurie Benisti, Stéphan Bensa, Simon Bentolila, Sylvain Bourdon, Béatrice Courel, Emmanuelle Dancourt, Pierre-Marc De Biasi, Nicolas Galup, Yvan Glasian, Delphine Gouaty, Samuel Humez, Nathalie Le Meur, Florence Leyat, Christine Mason, Henri Migout, Philippe Muller, Michèle Muratore, Lionel Paoli, Emilie Perreard, Daniel Rocchia, Olivier Théron, Yves Ughes, Taoufik Vallipuram, Bruno Vermot-Gauchy...

NOS LIBRAIRES PARTENAIRES

Arts et Livres 153, route du Plan, 06130 Plan de Grasse ᴛ 04 93 70 57 25
L'Expression 10, place des Pins, 06740 Châteauneuf ᴛ 04 93 42 52 64
Les Parleuses 8, rue Delfy, 06000 Nice ᴛ 04 93 01 27 34
Forum Arts et Livres 1075, ch. des Gourettes, 06370 Mouans-Sartoux ᴛ 04 22 10 67 86
Dernier rempart Place des Martyrs de la résistance, 06600 Antibes ᴛ 04 93 34 25 50
Papiers collés 4, Bd. Clémenceau, 83300 Draguignan ᴛ 04 94 68 62 05

PROGRAMME SAMEDI 3 OCTOBRE 2026

THÈMES · ENTRETIEN · FILM · DÉBAT · CONCERT · LECTURE · SPECTACLE · THÉÂTRE · ATELIER · REMISE DE PRIX · EXPO, VISITE · ÉVÉNEMENT · INAUGURATION · CONFÉRENCE

10h · 10h30 · 11h · 11h30 · 12h · 12h30 · 13h · 13h30 · 14h · 14h30 · 15h · 15h30 · 16h · 16h30 · 17h · 17h30 · 18h · 18h30 · 19h · 19h30 · 20h · 20h30 · 21h

CINÉMA LA STRADA SALLE 1 [S1]

FRÉDÉRIC POMMIER

GUILLAUME MUSSO

ENTRETIEN
GUILLAUME MUSSO
Le crime du paradis

ENTRETIEN
PASCAL BONIFACE
Géostrategix : Chine-États-Unis

CONCERT LECTURE
UN NOËL SUR LA LUNE
Mathias MALZIEU, Mike PONTON
à partir de 6 ans

ENTRETIEN
GILLES KEPEL
Pèlerinage français : comprendre les failles de notre identité

GILLES KEPEL

FILM DÉBAT SOIRÉE TAPIS ROUGE
UNE FEMME AUJOURD'HUI
De Robert GUEDIGUIAN
En présence de Robert GUEDIGUIAN, Marilou AUSSILLOUX, Jean-Pierre DARROUSSIN*
5,50 € AVANT-PREMIÈRE

CINÉMA LA STRADA SALLE 2 [S2]

FILM DÉBAT
L'AMÉRIQUE EN GUERRE
De Pierre HASKI
Avec le co-auteur Pascal BLANCHARD
GRATUIT arte

PHILIPPE MEIRIEU

ENTRETIEN
PHILIPPE MEIRIEU
Parions sur l'école et l'éducation

ENTRETIEN
FRÉDÉRIC POMMIER
Derrière les arbres

ENTRETIEN
PHILIPPE BESSON
La première phrase du premier livre

DÉBAT
VIRILISME, LA NOUVELLE OFFENSIVE CONTRE LES FEMMES
Pierre GAULT, Giulia FOÏS, Chloé THIBAUD

FILM DÉBAT
MON CINÉMA SANS IMAGE
Un mariage à Lyon de Stefan Zweig
De Jean MUSY, Anne-Marie DAVID
En présence de Didier Tache
5,50 €

ROBERT GUÉDIGUIAN

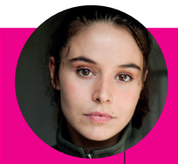
MARILOU AUSSILLOUX

CINÉMA LA STRADA SALLE 3 [S3]

PLAN PAGE 31 - ZONE F

FILM DÉBAT
AGROTOPIE : LES PIONNIERS
De Dorian Bennati
en présence du réalisateur
GRATUIT

SUSIE MORGENSTERN

DÉBAT
LA RETRAITE À 13 ANS
Susie MORGENSTERN
et son petit fils Sacha

DÉBAT
DE POLARS EN THRILLERS
Jérémie CLAES, Ian MANOOK, Michèle PEDINIELLI, Sonja DELZONGLE

DÉBAT
COMMENT HABITERONS-NOUS LA TERRE EN 2050 ?
Jean VIARD, Joël GUIOT

ENTRETIEN
BENOÎT PEETERS
Les cités obscures

FILM DÉBAT
À PERTE DE VUE
De Pierre et Carla PETIT
Regards de la jeunesse sur un tourisme autrement
Éric RAULET, Camille AUDIBERT
GRATUIT

BENOÎT PEETERS

JEAN-PIERRE DARROUSSIN

CINÉMA LA STRADA SALLE 4 [S4]

CONTES JEUNESSE
AU PETIT BONHEUR LA CHANCE
Hélène Beuvin, Sophie Verdier
à partir de 5 ans
3 €

SONJA DELZONGLE

DÉBAT
CES PESTICIDES NOUS EMPOISONNENT !
Gilles CLÉMENT, Mickaël DERANGEON, Marie-Monique ROBIN

SPECTACLE
CHRISTOPHE ALÉVÊQUE
Revue de presse
12 € - 15 €- 20 €

LECTURE DANSÉE DESSINÉE
VERS LA VIOLENCE
Blandine RINKEL
Marguerite BOULANGER, Clément GYSELINK
GRATUIT

THÉÂTRE
PROM 14
Cie du Dire Dire
D'après l'œuvre de Thierry VIMAL
Mise en scène Jonathan GENSBURGER
avec Julien STORINI
déconseillé aux -15 ans
12 € - 15 €- 20 €

CINÉMA LA STRADA SALLE 5 [S5]

FILM DÉBAT
CONCIERTO BARROCO, LA HAVANE 2024
En présence d'Ernest PIGNON-ERNEST
GRATUIT

ERNEST PIGNON-ERNEST

SPECTACLE
CE QUE J'APPELLE OUBLI
Théâtre de Grasse
Cie Il va s'en dire
à partir de 13 ans
GRATUIT

ENTRETIEN
FATIMA BESNACI LANCOU
Familles de Harkis à Mouans-Sartoux

ENTRETIEN
STÉPHANIE DUNCAN
Espions en guerre
Traduction en LSF
Patrick GACHE

ENTRETIEN
KAMEL DAOUD
Houris

CONCERT LECTURE
TOUT RESPIRE AVEC TOUT
EN L'HONNEUR DU VIVANT
Patrick QUILLIER, Miquéu MONTANARO
GRATUIT

KAMEL DAOUD

STÉPHANIE DUNCAN

PARC CHÂTEAU [CÂ] [PC]

ZONE G PLAN PAGE 31

PHILIPPE BESSON

DELPHINE GIRAUD

MATHIAS MALZIEU

FRANCK THILLIEZ

ENTRETIEN
FRANCK THILLIEZ
L'autre moi
LIRE magazine

ENTRETIEN
LILIAN THURAM
Notre histoire : les étoiles d'un champion du monde

DÉBAT
L'AMÉRIQUE ET LE RESTE DU MONDE
Pascal BLANCHARD, Mo MALO

MO MALO

SCÈNE LITTÉRAIRE [SCL]

ESPACE A
ZONE A PLAN PAGE 31

JACQUES ALESSANDRA *Les ombres de Cimiez*
PHILIPPE POINTEREAU *Changer le monde à chaque repas : un nouveau pacte entre agriculteurs et citoyens*
PHILIPPE BESSON *La première phrase du premier livre*
MO MALO *Nuna*
JEAN SICCARDI *Lorenzo*
JEAN-CLAUDE ELLENA *Le jardin comme un parfum : composer un jardin de senteurs*
ABDENNOUR BIDAR ET INÈS WEBER *Le témoin : conseils pour l'exercice spirituel au quotidien*
OLIVIER GRONDEAU *Joseph dans la nuit*
MATHIAS MALZIEU *Un Noël sur la lune*
GILLES KEPEL *Pèlerinage français : comprendre les failles de notre identité*
GIULIA FOÏS *Les filles de la librairie*
RÉMY MARION *La sirène et le botaniste : rendez-vous en Sibérie sauvage*
JEANNE SIAUD-FACCHIN *Ma bible du haut potentiel intellectuel*
CATHERINE VIDAL *Nos cerveaux sous haute surveillance : Les technologies numériques à la conquête du cerveau, pour le meilleur et pour le pir*
THIERRY VIMAL *Fontaine Duval com-boy*
LAURE MANEL ET CLARISSE SABARD *Des histoires qui font du bien*
PASCAL BONIFACE *Géostratégix : Chine-États-Unis*
FRÉDÉRIC POMMIER *Derrière les arbres*

ÉVÉNEMENT
INAUGURATION DU FESTIVAL
en présence des invité.e.s

LILIAN THURAM

FRANCK THILLIEZ *L'autre moi*
CATHERINE VERLAGUET ET NATHALIE PAPIN *Théâtre jeunesse*
JEAN-MICHEL SANANES *Derniers paramètres de la conscience*
LUMIR LAPRAY *S'organiser : reprendre le pouvoir, mode d'emploi*
LAURIANE BORDENAVE *Donut girl*
ÉTYMOCU-RIEUX *La curieuse histoire des mots*
THOMAS GUNZIG
DELPHINE GIRAUD *Ceux que nous serons*
LAURA SIBONY *Fantasia*
BERNARD WERBER *Au bord du monde*
PASCAL BLANCHARD *Doit-on s'excuser de la colonisation ?*
MÉLINA HUET *Contre la guerre*
VALENTIN MUSSO *Le domaine aux secrets*
ROBERT GUÉDIGUIAN & MARILOU AUSSILOUX & JEAN-PIERRE DARROUSSIN*
CHANTAL THOMAS *Femmes sur fond azur*
CATHERINE BARDON *Un rêve immense*
OLIVIER BARDE-CABUÇON *Le procès du rhinocéros blanc*
ERNEST PIGNON-ERNEST *Ombres de Naples*

CAFÉ BEAUX LIVRES [CBL]

ESPACE B
ZONE B PLAN PAGE 31

SILVAN CHABAUD *Trobadors e Occitania*
BRIGITTE DUBICKI *Louna - 1 Au pays des étoiles*
FRÉDÉRIC BOYER *Mercantour intime*
Déclamation poétique, Les Mots d'Azur, Marie-Christine OTTINI, Michèle JUSTRABO
M-C LEMAYEUR, B. ALUNNI *Sur les sentiers insolites et historiques des Alpes-Maritimes*
LECTURES Patrick QUILLIER *Être impersonnel* (dans l'inachevé de Pessoa)
ALINE VICTOR *Je suis née aidante* (LSF Patrick GACHE)
GILLES MOTTET *Le vénérable mélèze*, et les Éditions de l'Arboretum
F. HAUSARD, S. GIORGIS, C. MOLLIE *Changeons de paysage ! L'embellie écologique*
HERVÉ GRIMAL *Impressions de Voyage : Perse - Iran, un trait d'union entre l'Orient et l'Occident*
HOMMAGE À DANIEL SCHMITT *Par A. FREIXE, D. SORRENTE, G. CASULA, G. BOURGEADE*
AMNESTY INTERNATIONAL *S'engager pour résister*
BERNARD DELOUPY *Addiction*
C. DE DECKER, M-S CHARPENTIER *Témoigner, détecter, protéger : quand l'intime et la technologie se répondent*
BENOÎT COSSA *Recettes de Pays*

ET AUSSI...
RETROUVEZ LA PROGRAMMATION SPECTACLES ET BISTROTS EN PAGES 14 ET 15 ET EXPOS EN PAGE 17

LE BISTROT DES AUTEURS [BA]
RENCONTRES AU RESTAURANT ROMI CARRÉ D'ART
15h30 ENTRETIEN **BÉRÉNICE PICHAT** *Un marché noir*
16h ENTRETIEN **PIERRE DUCROZET** *Eden*

Accès aux événements gratuits du cinéma La Strada : Dans la limite des places disponibles et sur présentation d'un ticket qui sera distribué sur place 30 minutes avant le début de l'intervention. Programme sous réserve de modifications. * Sous réserve.

PROGRAMME DIMANCHE 4 OCTOBRE 2026

THÈMES · ENTRETIEN · FILM · DÉBAT · CONCERT · LECTURE · SPECTACLE · THÉÂTRE · ATELIER · REMISE DE PRIX · EXPO, VISITE · ÉVÉNEMENT · INAUGURATION · CONFÉRENCE

10h · 10h30 · 11h · 11h30 · 12h · 12h30 · 13h · 13h30 · 14h · 14h30 · 15h · 15h30 · 16h · 16h30 · 17h · 17h30 · 18h · 18h30 · 19h · 19h30 · 20h · 20h30 · 21h

CINÉMA LA STRADA SALLE 1 [S1]

DÉBAT
CHANGER D'ASSIETTE POUR LE CLIMAT !
Clotilde BATO, Jérémy CAMUS, Philippe POINTEREAU, Gilles PEROLE

BORIS CYRULNIK

ENTRETIEN
BORIS CYRULNIK
Décivilisation

ENTRETIEN
FRANÇOIS GEMENNE
Parler du climat sans plomber l'atmosphère

ENTRETIEN
ERNEST PIGNON-ERNEST
Le dessin, la mémoire, la poésie

FRANÇOIS GEMENNE

JEANNE SIAUD-FACCHIN

HOMMAGE À EDGAR MORIN
11h45 **PAR JOHN MEJIA** et les comédiens du Théâtre de Nice **[ENTRÉE ESPACE D]**

EDGAR MORIN

CINÉMA LA STRADA SALLE 2 [S2]

PINAR SELEK

DÉBAT
RÉPRESSION ET DÉTENTION POLITIQUE
Pinar SELEK (CNRS), Olivier GRONDEAU

JR DOS SANTOS

ENTRETIEN
JR DOS SANTOS
Le sixième sens

ENTRETIEN
JEANNE SIAUD-FACCHIN
Ma bible du haut potentiel intellectuel

ENTRETIEN
LUMIR LAPRAY
Montée de l'extrême droite, jusqu'où ?

ENTRETIEN
DELPHINE BATHO
La politique de la beauté : une nouvelle écologie

DELPHINE BATHO

CINÉMA LA STRADA SALLE 3 [S3]

GWENDOLINE RAISSON

FILM DÉBAT
MÈRES ANONYMES
Avec la scenariste de la BD Gwendoline RAISSON
GRATUIT arte

ABDELLAH TAÏA

ENTRETIEN
ABDELLAH TAÏA
Debout dans tes rêves

ENTRETIEN
CATHERINE VIDAL
Nos cerveaux sous haute surveillance

ENTRETIEN
LAURA SIBONY
Contes et légendes de l'intelligence artificielle

DÉBAT
ÉCOUTER LES PERSONNES AUTISTES POUR MIEUX LES ACCOMPAGNER
Alexis LECLAIRE, Maxime VINDRIER, Coline

FILM
LA PIE VOLEUSE
de Robert Guédiguian
5,50 €

CINÉMA LA STRADA SALLE 4 [S4]

CONCERT DESSINÉ JEUNESSE
MAGNIFIQUE NATURE
Peggy Nille, Nicolas Delorme
à partir de 3 ans
5 €

PEGGY NILLE

BERNARD WERBER

ENTRETIEN
BERNARD WERBER
Au bord du monde

CONCERT DESSINÉ DANSÉ
CORPS GRAPHIQUE
Dialogue de l'instant entre Edmond Baudoin, Zoé Lecorgne, Davy Sur Cie Pieds-nus
Adultes 12€, enfants 8€

FILM DÉBAT
L'ABANDON
Vincent GARENQ, Mickaëlle PATY, Antoine REINARTZ, Abdennour BIDAR
5,50 €

ANTOINE REINARTZ

CINÉMA LA STRADA SALLE 5 [S5]

FILM DÉBAT
COMMENT NAÎT UN LIVRE ?
De François GOIZE
Pierre-Marc DE BIASI, Priscillia LEAL TORRES
GRATUIT

ABDENNOUR BIDAR

ENTRETIEN
ABDENNOUR BIDAR
Un juif, un chrétien, un musulman : fraternels ou fratricides ?

ENTRETIEN
CHANTAL THOMAS
Femmes sur fond azur

ENTRETIEN
CLAUDE ARDID NADÈGE HUBERT
Enfance en danger

FILM
MÉMOIRE DE FILLE
De Judith Godrèche
5,50 €

CATHERINE BARDON

PARC CHÂTEAU [CA] [PC]
ZONE G PLAN PAGE 31

CHLOÉ THIBAUD

MICHÈLE PEDINIELLI

PASCAL BONIFACE

DÉBAT
MOYEN ORIENT, TENSION EXTRÊME
Pascal BONIFACE, Mélina HUET, Edwy PLENEL, Gilles KEPEL
nice-matin

ENTRETIEN
MARC-ANDRÉ SELOSSE
De la biodiversité comme un humanisme

ENTRETIEN
EDWY PLENEL
La démocratie n'est pas l'élection

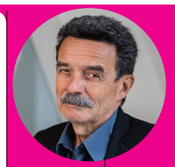
EDWY PLENEL

À LA DONATION
14h **ENTRETIEN PIERRE-MARC DE BIASI, PRISCILLIA LEAL TORRES**
Le livre comme œuvre **[DO]**

SCÈNE LITTÉRAIRE [SCL]

CHLOÉ THIBAUD *Pourquoi les hommes ont peur des femmes*
JÉRÉMIE CLAES *Cavillore*
REMISE DU PRIX DU LIVRE ENGAGÉ POUR LA PLANÈTE
MICHÈLE PEDINIELLI *Un seul œil*
BÉRÉNICE PICHAT *Un marché noir*
PHILIPPE MEIRIEU *Parions sur l'école et l'éducation*
EDWY PLENEL *La démocratie n'est pas l'élection*
KAMEL DAOUD *Houris*
STÉPHANIE DUNCAN *Espions en guerre*
VIRGINIE PARÉE *Écoute ta peau*
MARIE-CHRISTINE SARAGOSSE *Mer belle à forte au large*
NICOLAS COLTICE (CNRS) *Anatomie d'une planète : comment notre corps raconte l'histoire de la Terre*
JULIETA QUESADA *C'est grave docteur ?*
PINAR SELEK (CNRS) *Lever la tête - La recherche interdite sur la résistance kurde*
SYLVIE OSMAN (CIE ARKETAL) *Matières à vivre ou Le chemin d'Arketal*
ADELINE DIEUDONNÉ, PIERRE CAUSSIN *Présentation du Bal littéraire. En collaboration avec Scène55*

ESPACE A
ZONE A PLAN PAGE 31

PATRICK MICHEL (CNRS) *La défense planétaire contre les astéroïdes*
PIERRE GAULT *Dans la peau d'un mascu*
THOMAS CANTALOUBE *Les Mouettes*
JÉRÔME LOUBRY *Le garçon éternel*
SONJA DELZONGLE *La gardienne*
MICHEL MOUZE *La possibilité d'une aile*
JOËL GUIOT *Disparaitre... ou pas : une enquête paléoclimatique*
IAN MANOOK *La glaise et le feu*
RENÉ FREGNI *Marseille : sur les pas d'une œuvre*
JEAN VIARD *Une époque redoutable : entre tragédies et révolutions : serons-nous à la hauteur ?*
DELPHINE BATHO *La politique de la beauté : une nouvelle écologie*
CARINE PITOCCHI *Cosy Christmas mystery*
OLYMPIA ALBERTI *Promenade des Anglais*
LIONEL PAOLI *Jacqueline et Marcel Pagnol, une histoire intime*

ADELINE DIEUDONNÉ

ET AUSSI...
RETROUVEZ LA PROGRAMMATION SPECTACLES, LES BISTROTS, LA DONATION EN PAGES 14 ET 15 ET EXPOS EN PAGE 17

CAFÉ BEAUX LIVRES [CBL]

VIRGINIE BROQUET *L'affaire Spaggiari*
PATRICE DELBOURG, MICHEL JOYARD *Mémoire Sentinelle*
Déclamation poétique, Les Mots d'Azur, Alexia AUBERT, Philippe MOLINO
BERTRAND ROUSSEL, FRÉDÉRIC BOYER *Les principaux lieux du patrimoine historique entre Antibes et le pays grassois*
ÉDITIONS L'AMOURIER *Marcher dans la blessure*
MUSIQUE ET POÉSIE Henri BAVIERA, Philippe MOLINO
HOMMAGE AU GRAVEUR POÈTE GÉRARD PONS Par Claude ARTÈS
DIANE BRUNEL *La Course des Vagues*
MIQUÈL DE CARABATTA *Lo barròco funeral de paure Mèstre Simon-Pèire Sartre e autri nòvas*
MICHEL GOURDON *Nos Bergers T.3*
MARIE-CHRISTINE LEMAYEUR *Les plantes sauvages dans les Alpes-Maritimes*
ÉDITIONS MANIFESTE ! *Maison d'édition Contexte Manifeste*

LE BISTROT DES AUTEURS [BA]
RENCONTRES AU RESTAURANT LA CANTINA
15h30 **ENTRETIEN ADELINE DIEUDONNÉ** *Dans la jungle*
16h **ENTRETIEN CATHERINE BARDON** *Un rêve immense*

Accès aux événements gratuits du cinéma La Strada : Dans la limite des places disponibles et sur présentation d'un ticket qui sera distribué sur place 30 minutes avant le début de l'intervention. Programme sous réserve de modifications. * Sous réserve.

CINÉMA, PARMI LES FILMS

VENDREDI 2 OCTOBRE 20H30

SOIRÉE D'OUVERTURE FILM & DÉBAT

DE LA RÉSISTANCE À LA RÉSILIENCE

et débat **LE MONDE EN VAUT LA PEINE**
Marie-Monique ROBIN, Mickaël DERANGEON, Pierre ASCHIERI, Dorian BENNATI
[S1] 5,50 €

SAMEDI 3 OCTOBRE 19H

SOIRÉE TAPIS ROUGE

UNE FEMME AUJOURD'HUI

en présence du réalisateur Robert GUÉDIGUIAN et des acteurs Marilou AUSSILLOUX et Jean-Pierre DARROUSSIN*
[S1] 5,50 € **AVANT-PREMIÈRE**

DIMANCHE 4 OCTOBRE 11H

MÈRES ANONYMES

suivi d'un débat avec Gwendoline RAISSON, Scénariste de la BD
[S3] GRATUIT arte

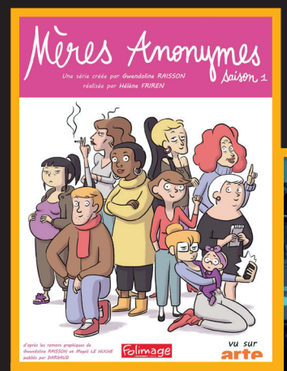

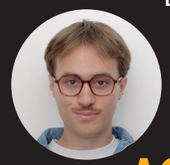

SAMEDI 3 OCTOBRE 10H30

AGROTOPIE : LES PIONNIERS

suivi d'un débat avec le réalisateur Dorian BENNATI **[S3] GRATUIT**

VENDREDI 2 OCTOBRE 18H

JE VEUX BIEN

(algorithmes et RSA)
suivi d'un débat avec le réalisateur Vincent GLENN
[S2] 5,50 €

VENDREDI 2 OCTOBRE 18H

PILLEURS DE TERRE

suivi d'un débat avec la réalisatrice Fanny PALOMA
[S5] 5,50 €

SAMEDI 3 OCTOBRE 11H30

CONCIERTO BARROCO, LA HAVANE 2024

suivi d'un débat avec Ernest PIGNON-ERNEST
[S5] GRATUIT

SAMEDI 3 OCTOBRE 10H30

L'AMÉRIQUE EN GUERRE

De Pierre HASKI
suivi d'un débat avec le co-auteur Pascal BLANCHARD
[S2] GRATUIT arte

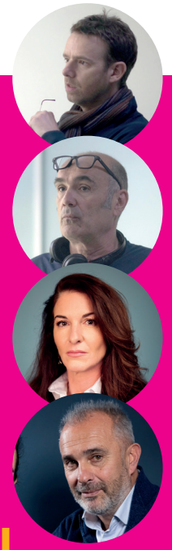

DIMANCHE 4 OCTOBRE 16H

L'ABANDON

suivi d'un débat avec le réalisateur Vincent GARENQ, l'acteur Antoine REINARTZ, Mickaëlle PATY, Abdennour BIDAR
[S4] 5,50 €

INFOS PRATIQUES CINÉMA

Pour les films payants : 5,50 €
Les places de cinéma sont mises en vente dès le mercredi 30 septembre sur les bornes automatiques du cinéma, aux guichets et sur le site www.cinelastrada.fr
LIEUX [S1][S2][S3][S4][S5] Cinéma La Strada salles 1, 2, 3, 4, 5

▶ CINÉMA LA STRADA
201, avenue de Cannes, 06370 Mouans-Sartoux
Tél. : 04 92 92 20 13 www.cinelastrada.fr

Cinéma La Strada
myCINEWEST

AGENDA CINÉMA

VENDREDI 2 OCTOBRE

18h FILM **JE VEUX BIEN**
(algorithmes et RSA)
suivi d'un débat avec le réalisateur Vincent GLENN
[S2] 5,50 €

18h FILM **OSONS LE CAP-VERT, AU-DELÀ DES DIFFÉRENCES**
suivi d'un débat avec Osons la différence et Camille AUDIBERT
[S3] GRATUIT

18h FILM **PILLEURS DE TERRE**
suivi d'un débat avec la réalisatrice Fanny PALOMA
[S5] 5,50 €

20h30 **SOIRÉE D'OUVERTURE** FILM
DE LA RÉSISTANCE À LA RÉSILIENCE
suivi d'un débat
LE MONDE EN VAUT LA PEINE
Marie-Monique ROBIN, Mickaël DERANGEON, Pierre ASCHIERI, Dorian BENNATI
[S1] 5,50 €

SAMEDI 3 OCTOBRE

10h30 FILM **L'AMÉRIQUE EN GUERRE**
De Pierre Haski
suivi d'un débat avec le co-auteur Pascal BLANCHARD
[S2] GRATUIT arte

10h30 FILM **AGROTOPIE : LES PIONNIERS**
suivi d'un débat avec le réalisateur Dorian BENNATI
[S3] GRATUIT

11h30 FILM **CONCIERTO BARROCO, LA HAVANE 2024**
suivi d'un débat avec Ernest PIGNON-ERNEST
[S5] GRATUIT

18h FILM **SANS IMAGE UN MARIAGE À LYON**
De Jean MUSY, Anne-Marie DAVID
suivi d'un débat avec Didier TACHE
[S2] 5,50 €

18h FILM **À PERTE DE VUE**
De Pierre et Carla PETIT
suivi d'un débat *regards de la jeunesse sur un tourisme autrement*
avec Camille AUDIBERT et Éric RAULET
[S3] GRATUIT

19h **SOIRÉE TAPIS ROUGE** FILM **UNE FEMME AUJOURD'HUI**
en présence du réalisateur Robert GUÉDIGUIAN et des acteurs Marilou AUSSILLOUX et Jean-Pierre DARROUSSIN*
[S1] 5,50 € AVANT-PREMIERE

DIMANCHE 4 OCTOBRE

11h FILM **MÈRES ANONYMES**
suivi d'un débat avec Gwendoline RAISSON, Scénariste de la BD
[S3] GRATUIT arte

11h FILM **COMMENT NAÎT UN LIVRE ?**
De François GOIZE
suivi d'un débat avec Pierre-Marc DE BIASI et Priscillia LEAL TORRES
[S5] GRATUIT

16h FILM **L'ABANDON**
suivi d'un débat avec le réalisateur Vincent GARENQ, l'acteur Antoine REINARTZ, Mickaëlle PATY, Abdennour BIDAR
[S4] 5,50 €

17h30 FILM **MÉMOIRE DE FILLE**
De Judith Godrèche
[S5] 5,50 €

18h FILM **LA PIE VOLEUSE**
de Robert GUÉDIGUIAN
[S3] 5,50 €

PARMI LES CONCERTS, LECTURES ET SPECTACLES

SPECTACLE

MATHIAS MALZIEU

Un Noël sur la Lune,
avec Mike PONTON,
à partir de 6 ans
SAMEDI 3 OCTOBRE, 16H [S1]
ENFANTS 5 € /+12 ANS : PRÉVENTE 12 €
SUR PLACE 15 € TARIF DE SOUTIEN 20€

SPECTACLE

CHRISTOPHE ALÉVÊQUE

Revue de presse
SAMEDI 3 OCTOBRE 15H30 [S4]
PRÉVENTE 12€ - SUR PLACE 15€
TARIF DE SOUTIEN À 20€

CONCERT DESSINÉ DANSÉ

EDMOND BAUDOIN CIE PIEDS NUS

Corps graphique
avec Zoé LECORGNE et Davy SUR
DIMANCHE 4 OCTOBRE 15H [S4]
ADULTE 12€ - ENFANT 8€

LECTURE DANSÉE DESSINÉE

BLANDINE RINKEL

Vers la violence
avec Marguerite BOULANGER
& Clément GYSELINK
SAMEDI 3 OCTOBRE 17H30 [S4]
GRATUIT

THÉÂTRE

PROM 14

Cie du Dire-Dire d'après le livre de **Thierry VIMAL**, mise en scène **Jonathan GENSBURGER** avec **Julien STORINI**
Tantôt pédagogique, tantôt percutant, souvent drôle, parfois dur et toujours ironique, ce seul en scène aborde des aspects méconnus de l'audience, de l'enquête et de l'attentat du 14 juillet à Nice. Déconseillé aux -15 ans
SAMEDI 3 OCTOBRE 20H [S4]
PRÉVENTE 12€ - SUR PLACE 15€
TARIF DE SOUTIEN À 20€

CONCERT LITTÉRAIRE

ORCHESTRE NATIONAL DE CANNES ET LECTURES PAR L'ERACM

Divertimento de Béla Bartók
DIRECTION - KYRIAN FRIEDENBERG MISE EN LECTURE - CATHERINE MARNAS
Texte de Pier-Paolo Pasolini
VENDREDI 2 OCTOBRE 19H [PC] GRATUIT OFFERT PAR LE CONSEIL DÉPARTEMENTAL

CONCERT LECTURE

TOUT RESPIRE AVEC TOUT

musiques et poèmes en l'honneur du vivant
PATRICK QUILLIER, MIQUÉU MONTANARO
SAMEDI 3 OCT. 18H [S5] GRATUIT

★ **Billetterie pour les 4 spectacles payants**
Avant le Festival : lefestivaldulivre.fr - Point Accueil Informations Tél. : 04 22 10 54 54
Pendant le Festival : Point de vente billetterie devant le cinéma La Strada

LIEUX **[S1][S2][S3][S4][S5]** Cinéma La Strada salles 1, 2, 3, 4, 5 **[SLL]** Salle Léo Lagrange
[SCL] Scène Littéraire - Espace A **[CBL]** Café Beaux Livres - Espace B **[CÂ]** EAC - Château
[PC] Parc du Château **[DO]** EAC - Donation Albers-Honegger **[PM]** Place de la Mairie
[Bd] Boulevard **[CDP]** Coin des Pichouns **[CCAS]** Centre Communal d'Action Social
[BA] Le Bistrot des Auteurs, La Cantina, ROMI Carré d'Art

En choisissant le tarif de soutien, vous donnez un coup de main au festival. Il nous aide à garder une programmation vivante, curieuse et accessible — même quand les moyens se resserrent.

8 SPECTACLES OFFERTS PAR LES ACTEURS CULTURELS DÉPARTEMENTAUX

SPECTACLE

R.ONDE.S

Pierre RIGAL, Cie Dernière minute
SAMEDI 3 OCTOBRE, 11H30 ET 15H
[LAVOIR] GRATUIT
offert par le Palais des Festival de Cannes

SPECTACLE

CE QUE J'APPELLE OUBLI

Cie Il va s'en dire
Un remarquable plaidoyer contre l'absurdité de la violence qui raconte l'histoire vraie d'un homme battu à mort par des vigiles pour une canette de bière. À partir de 13 ans
SAMEDI 3 OCTOBRE, 14h [S5] GRATUIT
offert par le Théâtre de Grasse

SPECTACLE

LE LIVRE IMPROVISÉ

Cie Nivus Niconnus. À partir de 6 ans
SAMEDI 3 OCTOBRE, 14h
[AP] GRATUIT

LECTURE

L'ORPHELIN DE L'INFINI

par Nathalie PAPIN et 4 élèves de l'ERACM. Deux enfants orphelins, Nil et Léni, très proches, ont des points de vue divergents sur leur situation : Léni apprécie la liberté que cela lui donne, l'autre veut connaître son origine. À partir de 8 ans
SAMEDI 3 OCTOBRE, 15h30
[DO] GRATUIT offert par le Théâtre de la Licorne

JONGLAGE

LITTLE GARDEN

Cie Little Garden - Fabrizio Solinas
Deux enfants orphelins, Nil et Léni, très proches, ont des points de vue divergents sur leur situation : Léni apprécie la liberté que cela lui donne, l'autre veut connaître son origine... à partir de 5 ans
SAMEDI 3 & DIMANCHE 4 OCTOBRE 16h [AP]
GRATUIT offert par Scène 55

CONTES

CONTES ÉTRANGES

Cie Nuage fou. Deux enfants orphelins, Nil et Léni, très proches, ont des points de vue divergents sur leur situation : Léni apprécie la liberté que cela lui donne, l'autre veut connaître son origine. À partir de 10 ans
SAMEDI 3 OCTOBRE,17h [AP] GRATUIT offert par Anthéa Théâtre d'Antibes

LECTURE

JE VOULAIS JUSTE JOUER AU FOOT

par Catherine VERLAGUET, Sandrine Roux voulait juste jouer au foot à une époque où la compétition était interdite aux filles. À partir de 8 ans
DIMANCHE 4 OCTOBRE,15h [AP] GRATUIT
offert par le Forum Jacques Prévert

ENTRETIEN PRÉSENTATION

BAL LITTÉRAIRE

Adeline DIEUDONNÉ et Pierre CAUSSIN
DIMANCHE 4 OCTOBRE,18h [SCL] GRATUIT en collaboration avec Scène 55

AGENDA SPECTACLES

VENDREDI 2 OCTOBRE

19h CONCERT LITTÉRAIRE
ORCHESTRE NATIONAL DE CANNES ET LECTURES PAR L'ERACM
Divertimento de Béla Bartók
Texte de Pier-Paolo PASOLINI
Direction - Kyrian FRIEDENBERG
Mise en lecture -
Catherine MARNAS
[PC] GRATUIT
Offert par le Conseil Départemental

SAMEDI 3 OCTOBRE

11h30 SPECTACLE
R.ONDE.S
Pierre RIGAL, Cie Dernière minute
[LAVOIR] GRATUIT
offert par le Palais des Festival de Cannes

14h SPECTACLE
CE QUE J'APPELLE OUBLI
Cie Il va s'en dire
à partir de 13 ans [S5] GRATUIT
offert par le Théâtre de Grasse

14h SPECTACLE
LE LIVRE IMPROVISÉ
Cie Nivus Niconnus
à partir de 6 ans [AP] GRATUIT

14h ATELIERS ÉCRITURE SLAM
SLAM UZIK [CCAS] GRATUIT

15h SPECTACLE
R.ONDE.S
Pierre RIGAL, Cie Dernière minute
[LAVOIR] GRATUIT offert par le Palais des Festival de Cannes

15h30 LA REVUE DE PRESSE
CHRISTOPHE ALÉVÊQUE
[S4] PRÉVENTE 12€, SUR PLACE 15€, TARIF DE SOUTIEN À 20€*

15h30 LECTURE
L'ORPHELIN DE L'INFINI
par Nathalie PAPIN et 4 élèves de l'ERACM à partir de 8 ans
[DO] GRATUIT offert par le Théâtre de la Licorne

16h SPECTACLE
MATHIAS MALZIEU
Un Noël sur la Lune,
avec Mike PONTON
à partir de 6 ans
[S1] tarif enfant 5€, PRÉVENTE adulte 12€, SUR PLACE 15€, TARIF DE SOUTIEN 20€*

16h JONGLAGE
LITTLE GARDEN
Cie Little Garden, Fabrizio Solinas
à partir de 5 ans [AP] GRATUIT
offert par Scène 55

17h **CONTES ÉTRANGES**
Cie Nuage Fou
à partir de 10 ans [AP] GRATUIT
offert par Anthéa Théâtre d'Antibes

17h30 LECTURE DANSÉE DESSINÉE
BLANDINE RINKEL
Vers la violence
avec Marguerite BOULANGER
& Clément GYSELINK
[S4] GRATUIT

17h30 SPECTACLE SLAM
avec Djajah LUC et SLAM UZIK
[MA] GRATUIT

18h CONCERT LECTURE
TOUT RESPIRE AVEC TOUT
musiques et poèmes en l'honneur du vivant
PATRICK QUILLIER,
Miquéu MONTANARO
[S5] GRATUIT

20h THÉÂTRE
PROM 14
Cie du Dire-Dire d'après le livre de Thierry VIMAL, mise en scène Jonathan GENSBURGER, avec Julien STORINI
Déconseillé aux -15 ans
[S4] PRÉVENTE 12€ SUR PLACE 15€, TARIF DE SOUTIEN À 20€*

DIMANCHE 4 OCTOBRE

14h30 SPECTACLE
SLAM
GEMA06, Maskit
[MA] GRATUIT

15h CONCERT DESSINÉ DANSÉ
EDMOND BAUDOIN & CIE PIEDS NUS
Corps graphique
Dialogue de l'instant avec Zoé LECORGNE et Davy SUR
[S4] ADULTE 12€, ENFANT 8€

15h LECTURE
JE VOULAIS JUSTE JOUER AU FOOT
par Catherine VERLAGUET
à partir de 8 ans [AP] GRATUIT
offert par le Forum Jacques Prévert

16h JONGLAGE
LITTLE GARDEN
Cie Little Garden,
Fabrizio Solinas
à partir de 5 ans [AP] GRATUIT
offert par Scène 55

16h SEUL EN SCÈNE
UNE TROP BRUYANTE SOLITUDE DE BOHUMIL HRABAL
par Frédéric FAURE,
suivi d'un échange
GRATUIT [DO]

18h ENTRETIEN PRÉSENTATION DU BAL LITTÉRAIRE
en collaboration avec Scène 55,
Adeline DIEUDONNÉ,
Pierre CAUSSIN
[SCL]

CÔTÉ BOULEVARD

SAMEDI 3
OCTOBRE À 15h30 [Bd]
MARCHING BAND

DIMANCHE 4
OCTOBRE À 15h30 [Bd]
LA FANFOIRE DE PISTE D'AZUR

DIMANCHE 4 OCTOBRE DE 10h À 19h [Bd]
DÉBARRASSE VINYLES

Une zone vinyles avec plusieurs stands de disques à vendre, tout style de musique et à tous les prix ! Il sera aussi possible de s'installer dans des transats et d'écouter les DJs de l'association mixer durant toute la journée, avec des vinyles bien sûr ! Proposé par Pop association.

ESPACE CITOYEN [SLL]

Les associations, porteuses de l'action des citoyens sur leurs territoires sont présentes au Festival du Livre. Humanitaires, traitant du handicap, engagées dans l'action sociale et les droits des femmes, actrices des transitions sociales et écologiques, ce sont plus de 35 associations que vous pouvez rencontrer dans l'espace Citoyen.

BOULEVARD DES BOUQUINISTES [Bd]

Retrouvez les 15 bouquinistes du festival sur le boulevard durant toute la durée de la manifestation.

LE BISTROT DES AUTEURS [BA]

RETROUVEZ LES AUTEURS ET AUTRICES DANS UN CADRE INTIME

SAMEDI 3 OCTOBRE
[RESTAURANT ROMI CARRE D'ART]

15h30 ENTRETIEN **BÉRÉNICE PICHAT** *Un marché noir*
16h ENTRETIEN **PIERRE DUCROZET** *Eden*

DIMANCHE 4 OCTOBRE
[RESTAURANT LA CANTINA]

15h30 ENTRETIEN **ADELINE DIEUDONNÉ** *Dans la jungle*
16h ENTRETIEN **CATHERINE BARDON** *Un rêve immense*

BÉRÉNICE PICHAT

ADELINE DIEUDONNÉ

PIERRE DUCROZET

CATHERINE BARDON

EXPOSITIONS

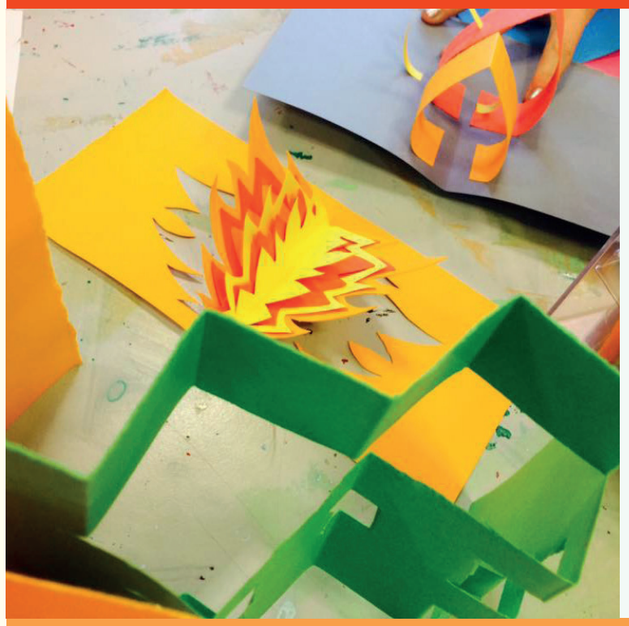

ATELIER ÉCRITURE GRAVURE
SAMEDI 3 OCTOBRE 10H30-12H30 ET 15H-17H [SCENE SLL]
DIMANCHE 4 OCTOBRE 10H30-12H30 ET 15H-17H [SCENE SLL]

RELIURE EN HOMMAGE À MICHEL BUTOR

L'INVENTAIRE DES LIVRES QUI N'EXISTENT PAS

Découvrir l'univers de Michel Butor et du livre d'artiste en expérimentant les liens entre écriture, image gravée et objet.

Durée 2h accessible en continu tout public.

GRATUIT

AGENDA EAC

SAMEDI 3 OCTOBRE

15h **ATELIER**
À la découverte du livre d'artiste [DO]

17h **VISITE GUIDÉE**
Amitié choisie : François Morellet et la collection Albers-Honegger [DO]

DIMANCHE 4 OCTOBRE

14h30 **VISITE GUIDÉE**
Les résidents de la Fondation Josef & Anni Albers - Dialogue avec la collection Albers-Honegger [DO]

16h **VISITE GUIDÉE**
Virginie Barré - *Absolue de rose* [CÂ]

eac.
Espace de l'Art Concret
Centre d'art contemporain d'intérêt national

À L'ESPACE DE L'ART CONCRET CENTRE D'ART CONTEMPORAIN DE MOUANS-SARTOUX

Ouverture du centre d'art : 10h - 19h
Entrées et événements gratuits selon places disponibles
Activités gratuites sur réservation :
public@espacedelartconcret.fr - Tél. 04 93 75 71 50
Retrouvez une sélection de produits de l'eac.
ESPACE JEUNESSE [STAND D103]

Damien POULAIN, *Love Have No Size*, 2026. Courtesy Damien Poulain, production Espace de l'Art Concret © crédit photo eac. © Saif, Paris 2026

EXPOSITION
Les résidents de la Fondation Josef & Anni Albers - Dialogue avec la collection Albers-Honegger
Jusqu'au 21 février 2027

Sept artistes résidents de la Fondation Josef & Anni Albers, sont invités à se plonger dans la collection Albers-Honegger en choisissant une dizaine d'oeuvres avec lesquelles ils se sentent en « résonance ». Ces choix viennent s'enrichir de leurs propres travaux afin qu'un dialogue s'instaure au-delà des techniques, des médiums utilisés et de la barrière du temps et de l'espace.

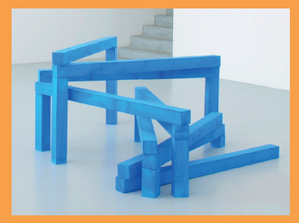
François MORELLET, *Beaming pi 150 B.B.1=7°*, 2002. Inv. 06-001 Cnap, Paris - Donation Albers-Honegger en dépôt à l'eac., Mouans-Sartoux © crédit photo eac. © Adagp, Paris 2026

EXPOSITION
Amitié choisie : François Morellet et la collection Albers-Honegger
Jusqu'au 22 novembre 2026

À l'occasion du centenaire de la naissance de François Morellet (1926–2016), un ensemble d'événements rend hommage à cet artiste majeur au sein d'institutions françaises liées à son oeuvre. L'exposition à l'eac. met en lumière les liens intellectuels, artistiques et amicaux qui unissaient l'artiste au couple de collectionneurs Gottfried Honegger et Sybil Albers, dont l'engagement a profondément marqué la reconnaissance de l'abstraction concrète en Europe.

Virginie BARRÉ, *Bonne chance*, 2023. Courtesy Galerie Loevenbruck, Paris © crédit photo eac. © Adagp, Paris 2026

EXPOSITION
Virginie Barré - Absolue de rose
Jusqu'au 15 novembre 2026

Artiste active depuis le milieu des années 1990, Virginie Barré déploie un univers où la mise en scène théâtrale joue un rôle central.

Sa pratique est pluridisciplinaire et mêle dessin, sculpture, installation, en passant par la bande dessinée et le cinéma.

Romain RAVERA, *La possibilité d'un site* (détail), 2025. Courtesy de l'artiste © droits réservés

EXPOSITION
Romain Ravera - Dancing Caryatid
Jusqu'au 25 octobre 2026

Le travail de Romain Ravera — artiste lauréat du Prix Écho des cimes 2026 — s'intéresse aux périphéries urbaines, friches et chantiers, considérés comme les ruines de nos sociétés contemporaines. A l'instar de l'oeuvre La possibilité d'un site, Romain Ravera explore notamment la figure des architectures autoroutières inachevées, inspirées des « Ecomostri », phénomène observé en Italie dans les années 1970.

UN FESTIVAL POUR LA JEUNESSE ! [ESPACE D]

Un espace de 1000 m² dans le Festival qui rassemble l'univers Jeunesse, Ado, BD, Manga ! Plus de 80 auteurs et autrices à rencontrer, 30 éditeurs et libraires à découvrir, et mille occasions de lire, échanger, créer et s'émerveiller.

AUTRICES AUTEURS ILLUSTRATEURS ILLUSTRATRICES JEUNESSE

Yvon AMIEL
Anna APARICIO CATALA
Laurent AUDOUIN
Nadine BRUN COSME
Catherine CAROFF
Mai Lan CHAPIRON
Sébastien CHEBRET
Géraldine COLLET
Elisabeth CORNET
Amandine DELAUNAY
Brigitte DUBICKI
Virginie FABRON
Sacha GAUTHIER
Monique GIMELLO
Quentin GIRARDCLOS
Chrysostome GOURIO
Christian HEINRICH
Clara HOFFMANN
Aurélie JEANNIN
Patrick JOQUEL
Sarah KHOURY
LILATELY
Romain LUBIERE
Lena MAURIN
Martin MEYRONNE
MIRA
Lou MOGIS
Susie MORGENSTERN
Peggy NILLE
Nathalie PAPIN
Christine PELTIER
Hélène PERNET
Gwendoline RAISSON
Seng Soun RATANAVANH
Malou RAVELLA
Amaya RENAUDIN
Emma ROBERT
Michel SAEZ
Florence SCHUMPP
Sébastien TELLESCHI
Anthony TURPAUD
Tom VAILLANT
Catherine VERLAGUET

L'AFFICHE JEUNESSE EST RÉALISÉE PAR LILATELY

[STAND D133]

LILATELY

LA MÉDIATHÈQUE EST OUVERTE AU PUBLIC

Vendredi, samedi et dimanche de 10 h à 18 h. Vous pourrez vous allonger sur les transats, y découvrir des milliers de livres, de films, de CD, de jeux...

médiathèque mouans sartoux

LUDOTHÈQUE [MÉDIATHÈQUE]

Samedi et dimanche, la ludothèque de Mouans-Sartoux prend ses quartiers dans la salle de l'aquarium de la Médiathèque et vous propose une sélection de jeux pour tous les âges. À vous de jouer !

QUARTIER Libre
Ludothèque associative de Mouans-Sartoux

CHERCHE ET TROUVE DANS LE VILLAGE !

Céramiques réalisées par Céline SICARD – Collectif 1.5

Des personnages se sont échappés de l'espace Jeunesse-BD du Festival du Livre et se sont installés sur les façades des maisons de Mouans-Sartoux... À vous de les retrouver dans les rues du village !

Plus d'infos en scannant le QR CODE.

ÉDITEUR INVITÉ D'HONNEUR

La Martinière JEUNESSE

LA MARTINIÈRE

[STAND D135]

La Martinière Jeunesse est une maison d'édition engagée, contemporaine et graphique.
Son catalogue traite les grands sujets de société avec intelligence et émotion pour aider les lecteurs de 0 à 25 ans à comprendre le monde, mais aussi à se comprendre eux-mêmes et grandir avec confiance. Sa ligne éditoriale privilégie les approches qui étonnent, décomplexent et rassurent.
La maison souhaite satisfaire tous les appétits de lecture, sans oublier les lecteurs qui ne lisent pas facilement, grâce à des albums créatifs, des documentaires exigeants et des romans passionnants à dévorer pour se faire plaisir.

PRÉSENTATION DE LA MAISON D'ÉDITION
VENDREDI 2 OCTOBRE ENTRE 17h et 18h [SCL]

ÉDITEUR COUP DE CŒUR

ATHIZES

ATHIZES

[STAND D134]

Maison d'édition jeunesse, humaniste et engagée, Athizes raconte, explique, fait rêver. Elle soutient les engagements naissants, propose des arguments pour faire entendre sa voix et cultive les rêves les plus fous. Parce qu'un enfant écouté, respecté, encouragé est déjà un acteur du monde qu'il rêve de construire !

PRÉSENTATION DE LA MAISON D'ÉDITION
VENDREDI 2 OCTOBRE ENTRE 16H ET 17H [SCL]

EXPOSITION

OH' ANIMAUX !

Découvrez la diversité fascinante du monde animal à travers cette exposition conçue avec le conseil scientifique de Boris Cyrulnik, qui invite à préserver la fragilité des espèces sauvages. en partenariat avec la médiathèque départementale. **[MÉDIATHÈQUE]**

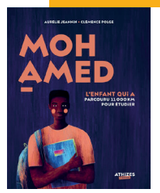

EXPOSITION

ET SI ON CHANGEAIT LE MONDE ?

De « C'est pas juste ! » à « C'est possible ! » par ATHIZES
[ESPACE D]

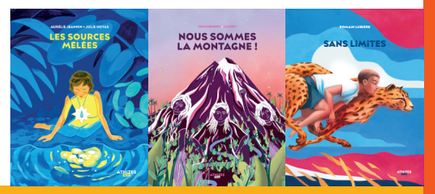

PROGRAMME LE COIN DES PICHOUNS

Au cœur de la médiathèque, ce lieu magique accueille les enfants pour leur offrir un moment d'écoute, de détente et d'échange avec un auteur, une autrice, un illustrateur ou une illustratrice. À travers la présentation de l'un de ses albums, il ou elle les invite à voyager dans son univers et à laisser libre cours à leur imagination.

SAMEDI 3 OCTOBRE

10h **ROMAIN LUBIÈRE**
Dis c'est quoi le bonheur ?
à partir de 5 ans

11h **AURÉLIE JEANNIN**
Les sources mêlées
à partir de 6 ans

14h **CHRISTIAN HEINRICH**
Les petites poules
à partir de 6 ans

15h **NADINE BRUN-COSME**
Tom et moi
à partir de 4 ans

16h **AMANDINE DELAUNAY**
Cétacés
à partir de 3 ans

17h **GÉRALDINE COLLET**
Une souris Berthe
à partir de 3 ans

DIMANCHE 4 OCTOBRE

10h **SÉBASTIEN CHEBRET**
5 petits moutons gloutons
à partir de 4 ans

11h **MALOU RAVELLA & FLORENCE SCHUMPP**
Barnabé, l'inconnu de la forêt
à partir de 3 ans

14h **LILATELY**
Nous sommes la montagne
à partir de 6 ans

15h **CHRYSOSTOME GOURIO**
Vasco, pirate malgré lui
à partir de 6 ans

16h **NELLY**
Lectures surprises
à partir de 3 ans

ATTENTION : La jauge est limitée dans Le Coin des Pichouns ! Le nombre de places pour chaque intervention est précisé à l'entrée de la salle. Une fois la capacité maximum atteinte, nous ne pourrons plus accueillir de spectateurs. Merci de votre compréhension !

AGENDA JEUNESSE

Films, spectacles, rencontres

VENDREDI 2 OCTOBRE

10h30 **REMISE PRIX DES PICHOUNS** [SCL]

16h **PRÉSENTATION COUP DE CŒUR JEUNESSE** ATHIZES [SCL]

17h **PRÉSENTATION ÉDITEUR D'HONNEUR JEUNESSE** La Martinière [SCL]

SAMEDI 3 OCTOBRE

10h30 CONTE
AU PETIT BONHEUR LA CHANCE
par Sophie VERDIER & Hélène BEUVIN
à partir de 5 ans
[S4] 3 €

14h SPECTACLE
LE LIVRE IMPROVISÉ
par la Cie NiVus NiConnus
à partir de 6 ans
[ATELIERS PÉDAGOGIQUES PC]
GRATUIT

15h30 LECTURE
L'ORPHELIN DE L'INFINI
par Nathalie PAPIN & 4 élèves de l'ERACM
à partir de 8 ans
[DO] GRATUIT offert par le Théâtre de la Licorne

16h SPECTACLE
MATHIAS MALZIEU
Un Noël sur la Lune
avec Mike PONTON
à partir de 6 ans
[S1] ENFANTS 5 € /+12 ANS : PRÉVENTE 12 € - SUR PLACE 15 €

16h JONGLAGE
LITTLE GARDEN
Cie Little Garden Fabrizio Solinas
à partir de 5 ans
[ATELIERS PÉDAGOGIQUES PC]
GRATUIT offert par la Scène 55

17h CONTES ÉTRANGES
CIE NUAGE FOU
Guillaume Geoffroy
à partir de 8 ans
[ATELIERS PÉDAGOGIQUES PC]
GRATUIT offert par Anthéa

DIMANCHE 4 OCTOBRE

10h30 CONCERT DESSINÉ
MAGNIFIQUE NATURE
Peggy NILLE & Nicolas DELORME
à partir de 3 ans **[S4] 5 €**

15h LECTURE
JE VOULAIS JUSTE JOUER AU FOOT
par Catherine VERLAGUET
à partir de 5 ans
[ATELIERS PÉDAGOGIQUES PC]
GRATUIT offert par le Forum Jacques Prévert

16h JONGLAGE
LITTLE GARDEN
Cie Little Garden Fabrizio Solinas
à partir de 5 ans
[ATELIERS PÉDAGOGIQUES PC]
GRATUIT offert par la Scène 55

LIEUX **[S1][S2][S3][S4][S5]** Cinéma La Strada salles 1, 2, 3, 4, 5 **[SLL]** Salle Léo Lagrange
[SCL] Scène Littéraire - Espace A
[CBL] Café Beaux Livres - Espace B
[PC] Parc du Château
[DO] EAC - Donation Albers-Honegger
[CDP] Coin des Pichouns
[CCAS] Centre Communal d'Action Sociale

UN FESTIVAL POUR LA JEUNESSE !

CULTIVER LA CURIOSITÉ, ÉVEILLER LES REGARDS : L'ÉDUCATION ARTISTIQUE ET CULTURELLE AU CŒUR DE MOUANS-SARTOUX.

LES CHIFFRES 2026

+ DE 6000 ÉLÈVES DES ÉCOLES PRIMAIRES, COLLÈGES ET LYCÉES PROFITENT DU FESTIVAL DU LIVRE

+ DE 200 H DE PROGRAMMATION POUR LA JEUNESSE

Le vendredi 2 octobre 2026, Mouans-Sartoux accueillera plusieurs milliers d'écoliers, de collégiens et de lycéens venus à la rencontre des auteurs et autrices, assister à des spectacles, projections de films et conférences, et découvrir les allées du Festival du Livre de Mouans-Sartoux.

Au cœur de cet événement, un festival du conte spécialement imaginé pour le jeune public proposera de nombreuses représentations à destination des élèves des établissements scolaires de la Communauté d'agglomération du Pays de Grasse.

Ce rendez-vous incontournable, placé sous le signe de la découverte, du partage et de la transmission, est offert aux scolaires par la Ville de Mouans-Sartoux, avec le soutien de la Communauté d'agglomération du Pays de Grasse (CAPG) et de la DAAC.

PROGRAMME SCOLAIRE 2026

ÉCOLES PRIMAIRES

ATELIERS, RENCONTRES AVEC

Laurent AUDOUIN, Nadine BRUN-COSME, Sébastien CHEBRET, Géraldine COLLET, Amandine DELAUNAY, Quentin GIRARDCLOS, Chrysostome GOURIO, Christian HEINRICH, Aurélie JEANNIN, Patrick JOQUEL, LILATELY, Romain LUBIERE, Peggy NILLE, Gwendoline RAISSON, Seng-Soun RATANAVANH, Emma ROBERT, Sébastien TELLESCHI, Tom VAILLANT

FILMS

UN AMOUR D'ÉPOUVANTAIL de Samantha Cutler et Jeroen Jaspaert
PLANÈTES de Momoko Seto

SPECTACLE DE CONTES

AU PETIT BONHEUR LA CHANCE ! Par Hélène Beuvin et Sophie Verdier

EXPOS

ET SI ON CHANGEAIT LE MONDE ?
Par ATHIZES **[ESPACE D]**

OH' ANIMAUX !
en partenariat avec la médiathèque départementale. **[MÉDIATHÈQUE]**

CONCOURS

LES PICHOUNS S'AFFICHENT

COLLÈGES ET LYCÉES

ATELIERS, RENCONTRES AVEC

Arnaud DRUELLE, René FREGNI, Pierre GAULT, Ellie S. GREEN, Florence HINCKEL, Taï Marc LE THANH, Cassandra O'DONNELL, Virginy L. SAM, Laura SIBONY, Vincent VILLEMINOT

FILMS

PLANÈTES DE MOMOKO SETO
PILLEURS DE TERRE DE FANNY PALOMA
OSONS LE CAP VERT, AU-DELÀ DES DIFFÉRENCES DE OLIVIER MARCHAL

EXPOS

LA BANDE DESSINÉE DE SCIENCE-FICTION PRÊTÉE PAR LA MÉDIATHÈQUE DÉPARTEMENTAL 06 **[ESPACE D]**

CONCOURS

LA BATTLE DE LIVRES DÉFENDS UN LIVRE EN 2 MINUTES !
EN PARTENARIAT AVEC LE LIONS CLUB MOUANS-SARTOUX PÉGOMAS VAL DE SIAGNE, LE CRÉDIT MUTUEL ET ORPI MOUANS-SARTOUX

À L'ÉCOLE : LE CARNET DU JEUNE PUBLIC

Le Carnet du Jeune Public, c'est le plein d'idées pour préparer votre Festival ! Ressources, rencontres, films, expos, ateliers... et les animations proposées par les associations de l'Espace citoyen pour découvrir, échanger, questionner le monde et, pourquoi pas, passer à l'action !

RENCONTRES PROFESSIONNELLES

LE LIVRE EN MOUVEMENT Regards croisés sur l'édition, la création et les nouvelles pratiques de médiation
VENDREDI 2 OCTOBRE **[MÉDIATHÈQUE]**

VENDREDI 2 OCTOBRE DE 10H À 12H
[MÉDIATHÈQUE]

LA MARTINIÈRE JEUNESSE : UN CATALOGUE À L'ÉCOUTE DU MONDE

Plongeon au cœur d'une maison qui ose les sujets d'aujourd'hui et accompagne les lecteurs de l'enfance au jeune adulte. À travers sept auteurs et autrices emblématiques, la découverte d'une ligne éditoriale engagée, graphique et résolument contemporaine.

VENDREDI 2 OCTOBRE DE 13H30 À 15H30
[MÉDIATHÈQUE]

LE FESTIVAL DU LIVRE : L'ENVERS DU DÉCOR

Changement de perspective pour découvrir le Festival côté coulisses ! Une déambulation privilégiée entre stands, auteurs et éditeurs pour repérer les nouveautés, partager les tendances du monde du livre et faire le plein d'idées pour vos projets de médiation.

RÉSIDENCE D'ILLUSTRATEUR JEUNESSE TOM VAILLANT

Le Festival du Livre est heureux de s'associer à la résidence d'illustrateur jeunesse portée par la DRAC PACA et la Ville de Cannes. Cette année, nous accueillons Tom VAILLANT, que vous pourrez retrouver samedi et dimanche à l'Espace Jeunesse **[STAND D133]**

ADOS, YOUNG ADULTS, FANTASY [ESPACE D - JEUNESSE]

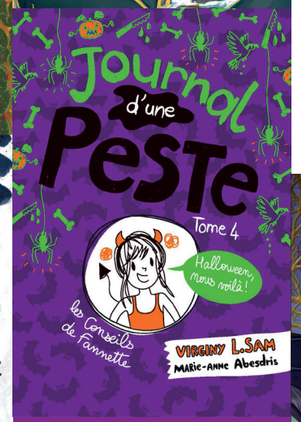

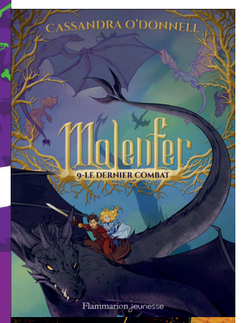

AUTRICES, AUTEURS... ADOS, YOUNG ADULTS
[STANDS D111, D112]

ARNAUD DRUELLE
LA LÉGENDE DE L'ARCHELUNE

LAURENT ESQUERDO-TRAÏNA
RÉVEIL

ELLIE S. GREEN
SILVERTON SUPERNATURAL PROJECT

FLORENCE HINCKEL
LA HONTE CHANGE DE CAMP

LYS KRYSLER
NUMË

TAÏ-MARC LE THANH
CREEP

BENJAMIN LESAGE
LA FILLE DU VOLCAN

MATHIAS MALZIEU
UN NOËL SUR LA LUNE

ADÈLE NINAY
CHRISTMAS IS NOT DEAD

CASSANDRA O'DONNELL
MALENFER

MARINE ORENGA
L'IRE DE NÉMÉSIS

VIRGINY L. SAM
JOURNAL D'UNE PESTE

OCÉANE VALENTIN
LA FLEUR DES ENFERS

VINCENT VILLEMINOT
NOUS DOMINIONS LE MONDE

ARNAUD DRUELLE

CASSANDRA O'DONNELL

TAÏ MARC LE THANH

ELLIE S. GREEN

VINCENT VILLEMINOT

FLORENCE HINCKEL

BD, MANGAS, COMICS, ROMANS GRAPHIQUES

TOUTE LA BD JEUNESSE ET ADULTE [ESPACE D]

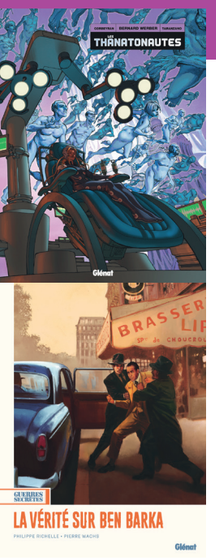

ÉDITEUR INVITÉ D'HONNEUR

Glénat

GLÉNAT

Glénat est un groupe d'édition familial et indépendant, 8e éditeur du marché français, pionnier et leader en France sur le manga et sur la new-romance (sous sa marque Hugo Publishing). Fondée en 1969, la maison dispose d'un catalogue existant de plus de 20 000 titres et publie 1 000 livres chaque année : BD, Manga, New-Romance, Livres illustrés jeunesse et adulte (sur les thématiques de la montagne, la mer, la gastronomie, l'histoire, les sciences et la culture).

EXPOSITION

ET SI LES FUTURS LES PLUS INQUIÉTANTS AVAIENT DÉJÀ ÉTÉ IMAGINÉS EN BD ?

Des mondes au bord du chaos aux sociétés dystopiques, cette exposition explore la science-fiction à travers ses auteurs et œuvres incontournables, pour mieux questionner notre présent… et notre avenir.

[Espace D]

RENCONTRES ET SPECTACLES

SAMEDI 3 OCTOBRE

17h **ENTRETIEN BENOÎT PEETERS**
LES CITÉS OBSCURES [S3]

17h **CONCERT DANSÉ DESSINÉ**
VERS LA VIOLENCE
Blandine RINKEL, Marguerite BOULANGER, Clément GYSELINK
[S4] GRATUIT

B. RINKEL, M. BOULANGER

DIMANCHE 4 OCTOBRE

15h **CONCERT DESSINÉ DANSÉ**
CORPS GRAPHIQUE
Edmond BAUDOIN, Zoé LECORGNE, Davy SUR, Cie Pieds-nus
[S4] enfants 8€ - adultes 12€

EDMOND BAUDOIN

AUTEURS ET AUTRICES PRÉSENT.E.S :

BENOIT PEETERS

AMANDINE
Mistinguette

EDMOND BAUDOIN
Rêver la rivière

MARGUERITE BOULANGER
Vers la violence

VIRGINIE BROQUET
Casse à Nice, l'affaire Spaggiari

PHILIPPE CARDONA
Les légendaires

PRISCILLE DE REKENEIRE
Rien entre les deux

JEAN-PIERRE DIRICK
Napo et nous

DRAC
Les filles au chocolat

QUENTIN FORGET
Pastis café

ETYMOCURIEUX
La curieuse histoire des mots

MAËLISS HÄNNI
Pigeon, une histoire sans prise de bec

JAMES
Dans l'open space tout le monde vous entendra crier

KRISTIAN
Cats

ALEXIS LECLAIRE
Il est autiste… Et alors?

FRÉDÉRIC MARNIQUET
Les aventures de Buck Danny

GILLES MEZZOMO
Lee Horn : le fantôme de Wounded Knee

MOPI
Pizzly

MAKSYM ONASHCHUK
S. Coyote

ISABELLE OZIOL DE PIGNOL
Fashion sphère

BENOÎT PEETERS
La route d'Armilia

PIERRE TARANZANO
Les Thanatonautes

LILIAN THURAM
Notre histoire : les étoiles d'un champion du monde

MAXIME VINDRIER
Il est autiste… Et alors?

PIERRE WACHS
Guerres secrètes

BEAUX LIVRES, ART, RÉGION ET ENTRETIENS

AU CAFÉ BEAUX LIVRES [CBL - ESPACE B]

POÉSIE, ART, RÉGIONS, RELIURE, CALLIGRAPHIE, NATURE, VOYAGE

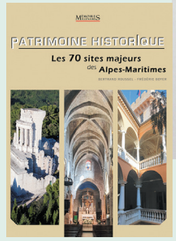

VENDREDI 2 OCTOBRE

15h **LECTURE THÉÂTRALISÉE**
B. MSELLATI
Étude pour une déclaration des obligations envers l'être humain de Simone Weil

16h **ENTRETIEN**
JP CENDRON
Quelque chose d'absent qui me tourmente

16h30 **ENTRETIEN**
KATY RÉMY, VÉRONIQUE CHAMPOLLION
Bruits et métaphores

17h **ENTRETIEN**
DOMINIQUE LIN
Le Sucre des oreillettes

SAMEDI 3 OCTOBRE

10h **ENTRETIEN**
SILVAN CHABAUD
Trobadors e Occitania

10h45 **ENTRETIEN**
BRIGITTE DUBICKI
Louna - 1 Au pays des étoiles

11h **ENTRETIEN**
FRÉDÉRIC BOYER
Mercantour intime

11h30 **DÉCLAMATION POÉTIQUE**
LES MOTS D'AZUR
Marie-Christine OTTINI, Michèle JUSTRABO

12h **ENTRETIEN**
MARIE-CHRISTINE LEMAYEUR, BERNARD ALUNNI
Sur les sentiers insolites et historiques des Alpes-Maritimes

13h30 **LECTURE**
PATRICK QUILLIER
Être impersonnel (dans l'inachevé de Pessoa)

14h **ENTRETIEN**
ALINE VICTOR
Je suis née aidante (LSF Patrick GACHE)

14h30 **PRÉSENTATION**
LE VÉNÉRABLE MÉLÈZE
Gilles MOTTET et les Éditions de l'Arboretum

15h **ENTRETIEN**
F. HAUSARD, S. GIORGIS, C. MOLLIE
Changeons de paysage ! L'Embellie écologique

15h30 **ENTRETIEN**
HERVÉ GRIMAL
Impressions de Voyage : Perse - Iran, un trait d'union entre l'Orient et l'Occident

16h **HOMMAGE À**
DANIEL SCHMITT
Par A. FREIXE, D. SORRENTE, G. CASULA, G. BOURGEADE

16h30 **PRÉSENTATION**
AMNESTY INTERNATIONAL
S'engager pour résister

17h **ENTRETIEN**
BERNARD DELOUPY
Addiction

17h30 **TABLE RONDE**
TÉMOIGNER, DÉTECTER, PROTÉGER
Quand l'intime et la technologie se répondent, Camille DE DECKER, Marie-Sophie CHARPENTIER

18h **ENTRETIEN**
BENOÎT COSSA
Recettes de Pays

DIANE BRUNEL

GÉRARD PONS

DIMANCHE 4 OCTOBRE

10h30 **ENTRETIEN**
VIRGINIE BROQUET
L'affaire Spaggiari

11h **ENTRETIEN**
PATRICE DELBOURG, MICHEL JOYARD
Mémoire Sentinelle

11h30 **DÉCLAMATION POÉTIQUE**
LES MOTS D'AZUR
Alexia AUBERT, Philippe MOLINO

12h **ENTRETIEN**
BERTRAND ROUSSEL, FRÉDÉRIC BOYER
Les principaux lieux du patrimoine historique entre Antibes et le pays grassois

13h30 **ENTRETIEN**
ÉDITIONS L'AMOURIER
Marcher dans la blessure

14h **MUSIQUE ET POÉSIE**
HENRI BAVIERA, PHILIPPE MOLINO

14h30 **HOMMAGE AU GRAVEUR POÈTE**
GÉRARD PONS
par Claude ARTÈS

15h **ENTRETIEN**
DIANE BRUNEL
La Course des Vagues

15h30 **ENTRETIEN**
MIQUÈL DE CARABATTA
Lo barròco funeral de paure Mèstre Simon-Pèire Sartre e autri nòvas

16h **ENTRETIEN**
MICHEL GOURDON
Nos Bergers T.3

16h30 **ENTRETIEN**
MARIE-CHRISTINE LEMAYEUR
Les plantes sauvages dans les Alpes-Maritimes

17h **PRÉSENTATION**
MAISON D'ÉDITION CONTEXTE MANIFESTE

VOTRE LITHOGRAPHE EN DIRECT [ESPACE D]

L'ATELIER DE LITHOGRAVURE AVEC LE GRAINOIR ET LES MAINS LIBRES

Installé au cœur de espace D - espace BD, l'atelier de lithogravure réalisera tout au long de la manifestation des lithogravures créées sur place par les artistes présents sur le Festival et que vous pourrez acquérir.

VENDREDI 2 OCTOBRE DE 14H À 19H [ESPACE D - D114]
SAMEDI 3 DIMANCHE 4 OCTOBRE DE 10H À 19H [ESPACE D - D114]

AUTEURS/AUTRICES

JOURS J Jeudi - V Vendredi - S Samedi - D Dimanche

LITTÉRATURE, ESSAIS, DOCUMENTS

AUTEURS	JOURS	STANDS
CÉLINE ADELAIDE	V S D	A003
NATHALIE AGUADO	S	B061
OLYMPIA ALBERTI	S D	A035, A036
JACQUES ALESSANDRA	S D	A006
BERNARD ALUNNI	S D	B067, B068
PATRICE ALZINA	V S D	B050
ALAIN AMIEL	S	B067, B068
MARIE ANDREE	V S D	A023
CLAUDE ARDID	D	A035, A036
CLAUDE ARTES	V S D	B054
ALEXIA AUBERT	D	B050
CAMILLE AUDIBERT	V S D	A035, A036
DANIEL AVENA	V S	A035, A036
JOAN-GLAUDI BABOIS	D	B063
MIREILLE BARBIERI	V S D	A004, B051
OLIVIER BARDE-CABUCON	V S D	A034
CATHERINE BARDON	V S D	A035, A036
MARTINE BASSO	V S D	B067, B068
DELPHINE BATHO	D	A018
CLOTILDE BATO	S D	A019
ANDRÉ BAUDIN	V S D	A040
FRANCIS BAUX	V S D	A003
DOMINIQUE BEDDOCK	S	B068
JACQUELINE BELLINO	V S D	A024
DENIS BENSA	S D	B067, B068
ROGER BERIO	S D	B067, B068
HÉLIANE BERNARD	V S D	A035, A036
JOËLLE BERNIER	V S D	B067, B068
FATIMA BESNACI-LANCOU	V S D	A035, A036
PHILIPPE BESSON	S D	A035, A036
CLAUDIA BEVILACQUA	V S D	A025
ABDENNOUR BIDAR	S D	A035, A036
MICHÈLE BLACHERE-DELAHAYE	V S D	A002
PASCAL BLANCHARD	V S	A035, A036
PIERRE-JEAN BLAZY	S D	B050
EMY BLOOM	V S D	A035, A036
BÉATRICE BONHOMME	V S D	A008
PASCAL BONIFACE	S D	A013, A014
THIERRY BONTOUX	V S D	A007
LAURIANE BORDENAVE	V S D	A033
BENOÎT BORRITS	V D	A035, A036
CLAUDE BOURDONCLE	V S D	A003
GILLES BOURGEADE	V S D	B045
FRÉDÉRIC BOYER	V S D	B067, B068
MONIQUE BRAULT	S D	A024
PAUL BRESSY	S	B060
BRIGITTE BROC	V S D	B053
PIERRE BROCCHI	V S D	A035, A036
MICHÈLE BRONDELLO	S D	B059
MURIEL BROSSET	S	B050
DIANE BRUNEL	V S D	A016
CLAUDE BRUNET	V S D	A011
JÉRÉMY CAMUS	V S D	A035, A036
THOMAS CANTALOUBE	V S D	A033
RAFAËLA CAPRARUOLO	S D	B067, B068
PAUL CARTA	S D	A002
GILBERT CASULA	V S D	B045
JEAN-PIERRE CENDRON	V S D	A016
SILVAN CHABAUD	V S D	A015
VÉRONIQUE CHAMPOLLION	V S D	B058
JEAN-LOUIS CHARPENTIER	S D	B059
GILLES CHARPENTIER	V S D	A025
MARIE-SOPHIE CHARPENTIER	S	A032
ROBERT CHARVIN	V S D	A011
JÉRÉMIE CLAES	S D	A035, A036
THIERRY CLECH	S D	A029
GILLES CLÉMENT	S	A013, A014
PASCAL COLLETTA	S	B067, B068
NICOLAS COLTICE	S D	A013, A014
PIERRE CONESA	S D	A018
BENOÎT COSSA	S	A006
COUN	S	A040
BORIS CYRULNIK	D	A035, A036
KAMEL DAOUD	S D	A035, A036
PHILIPPE DARDELET-DOYA	D	B060
MADELEINE-MARIE DAVAINE	S	B050
MICHEL DAVIAUD BEAUCHAMP	V S	A003
COLETTE DAVILLE-ESTINES	S D	B045
PIERRE-MARC DE BIASI	V S D	
MIQUÈL DE CARABATTA	D	B070
JEAN-CLAUDE DE CRESCENZO	V S D	A026
CAMILLE DE DECKER	V S D	A032
PATRICK DE MEERLEER	S D	A024
FLORENCE DE NEUVILLE	V	B050
PATRICE DELBOURG	S D	B058
BERNARD DELOUPY	V S D	A022
SONJA DELZONGLE	V S D	A033
PASCAL DEMARQUOY	V S D	A022
WILLIAM DEMEURS	S D	A013, A014
BERNARD DEVAUX	S D	A023
HUGUES DEXANT	V S D	B067, B068
ERNEST DI GREGORIO	V	A006
JACKIE DIEREN	V S D	B044
ADELINE DIEUDONNE	S D	A013, A014
JR DOS SANTOS	V S D	A013, A014
GUILLAUME DREIDEMIE	D	A008
JACQUES DROUIN	V	A006
OLIVIER DU CHASTEL	D	B067, B068
PIERRE DUCROZET	S D	A034
ARNAUD DUDEK	V S	A029
STÉPHANIE DUNCAN	S D	A035, A036
GISÈLE DURERO-KOSEOGLU	V S D	A025
GÉRARD ELI	S D	B059
JEAN-CLAUDE ELLENA	S D	A013, A014
ILE ENIGER	V S D	A004, B051
ALEXANDRE FAURE	V S D	A035, A036
ANNE FAVRET	S	B060
SAMANTHA FEITELSON	V S D	A032
JOSÉ FLORINI	S	C084
GIULIA FOÏS	S	A019
JACQUES FOURNEE	V S D	A022
RENÉ FREGNI	V S D	A035, A036
ALAIN FREIXE	S D	A008
GAK	V S D	A011
BRIGITTE GALLIANO	V S D	A024
ÉRIC GALLORINI	V S D	C090
LAURE GARCIA	S D	A023
PIERRE GAULT	V S D	A019
MARIE-CHRISTINE GAY	S D	B050
ROBERT GAYMARD	V S D	A013, A014
DIDIER GAYRAUD	S	A040
FRANÇOIS GEMENNE	D	A035, A036
DELPHINE GIRAUD	S D	A033
JOHANN GIS	S	A013, A014
JACQUES GODARD	D	B059
MICHEL GOURDON	V S D	B056
HERVÉ GRIMAL	V S D	B057
OLIVIER GRONDEAU	S D	A013, A014
FRANÇOIS GUILBAULT	V S D	A007
ALAIN GUILLARD	S D	B046
FÉLICITAS GUILLOT	S D	B072
JOËL GUIOT	S D	A035, A036
MICHAËL GUITTARD	V S D	A029
THOMAS GUNZIG	S D	A013, A014
MIGUEL HALLER	S D	A027
ANI HAMEL	V S D	A011
FLORENCE HAUSARD	V S D	A035, A036
CHANEZ HENDEL	V S D	A025
PIERRE HERANT	D	B067, B068
FRANÇOIS HOLLANDE	V	A013
ANNE-MARIE HUARD	V S	A006
NADÈGE HUBERT	D	A035 – A036
MÉLINA HUET	S D	A034
MARJORIE HUGON	V S D	B066
STÉPHANE HUGUENIN	S	B050
CÉDRIC JACOB	D	B050
MICHEL JOYARD	S D	B058
PHILIP KAYNE	V	B050
GILLES KEPEL	S D	A013, A014
ROLAND KRAUS	D	B059
MARC LA MOLA	S D	A023
ERIC LAGADEC	S D	A013 ; A014
LUMIR LAPRAY	S D	A034
VALÉRY LARAMÉE DE TANNENBERG	S D	A031
JEAN-JACQUES LAURENT	S D	B059
GEOFFREY LE GUILCHER	V S D	A011
SANDRINE LEANDRI	D	A013, A014
JEAN-MICHEL LECOCQ	V S D	A013, A014
PAUL LEFEBVRE	S	B060
PHILIPPE LEMAIRE	V S D	A035, A036
MARIE-CHRISTINE LEMAYEUR	S D	B067, B068
DIDIER LIARDET	V S D	A021
VICTOR LICK	V S D	A017
DOMINIQUE LIN	V S D	A016
LÉA LOMBARDI	V S	A035, A036
JÉRÔME LOUBRY	V S D	A013, A014
ISABELLE LUMINET	D	A006
LYANAH	V S D	B072
BÉATRICE MACHET	V S D	B063
MARC MAGRO	V S	A013, A014
LAURENT MAILLARD	S	B060
MO MALO	V S	A013, A014
PASCAL MALOSSE	V S D	A035, A036
LAURE MANEL	S D	A013, A014
PATRICK MANEZ	S	B060
IAN MANOOK	V S D	A035, A036
FEDERICA MARENGO	S D	A026
RÉMY MARION	S	A034
PASCAL MARMET	V S D	A013, A014
JEAN-PIERRE MARTIN	V S D	B067, B068
ANDRÉ MARZUK	S D	B059
PHILIPPE MASSIERA	S D	B067, B068
PHILIPPE MEIRIEU	S D	A018
LUCIANO MELIS	V S D	A002
CHARLOTTE MERCY	V S D	A003
SERGE MERO	S	B067, B068
PIERRE METZNER	S	A022
PATRICK MICHEL	V S D	A013, A014
MARTIN MIGUEL	S D	B046
FRANÇOISE MINGOT-TAURAN	V S D	A017
CHRISTELLE MISCORIA	V S D	B068
MISHA	V S D	A002
PHILIPPE MOLINO	V S D	B063
MARTINE MONACELLI	S D	B059
RAPHAËL MONTICELLI	V S D	B046

LITTÉRATURE, ESSAIS, DOCUMENTS

AUTEURS	JOURS	STANDS
GILLES MOTTET	V S D	A011
MICHEL MOUZE	S D	A034
VALENTIN MUSSO	S	A013, A014
GUILLAUME MUSSO	S	A013, A014
THIERRY MUTIN	V S D	A025
BESSA MYFTIU	V S D	A025
HUGO NICHOLAS	V S D	A025
JACQUES NICOLLE	S D	D123
MARIE NOLLET	S	A032
KRISTEL NUITAC	V S D	A023
FRANÇOISE ORIOT	S D	B046
SYLVIE OSMAN	V S D	A009
JEAN-JACQUES PALOS	S D	A006
LIONEL PAOLI	V S D	BD URBAIN
VIRGINIE PARÉE	V S D	A035, A036
EMMANUEL PARISSE	S	B060
MICKAËLLE PATY	D	A035-A036
MICHÈLE PEDINIELLI	S D	A018
ZUCCHERO PELUCHETTI	V S D	D123
FRANCK PETRUZZELLI	V S D	A013, A014
GÉRARD PEY	V S D	A017
BÉRÉNICE PICHAT	S D	A035, A036
ERNEST PIGNON-ERNEST	S D	A034
VALÉRIE PIOLA-CASELLI	V S D	A011
CARINE PITOCCHI	V S D	A013, A014
EDWY PLENEL	D	A035, A036
AMÉLIE POHER	S D	A022
PHILIPPE POINTEREAU	V S D	A013, A014
SOPHIE POIRIER	S	B060
FRANÇOISE POLVECHE	V S D	A025
ZOÉ POLVECHE	V S D	A025
FRÉDÉRIC POMMIER	S	A013, A014
HUGUES POUJADE	D	A022
JULIETA QUESADA	S D	A013, A014
PATRICK QUILLIER	V S D	A008
ALICE QUINN	V S D	A035, A036
CLÉMENTIN RACHET	S	B060
CLAUDE RAYBAUD	S	A040
KATY REMY	V S D	B058
MOHAMED REZKALLAH	V S D	A011
DAMIEN RIBA	V S D	B049
ROMANA RIBA	V S D	B049
CLAUDE RIZZO	V S D	A013, A014
MARIE-MONIQUE ROBIN	V S	A013, A014
CLÉMENTINE ROBIN	V S	A013, A014
CORINNE ROEHRIG	V D	A035, A036
BERTRAND ROUSSEL	D	B067, B068
MICHELLE ROUSSEL	V S D	A021
RICHARD ROUX-GIUGE	V	A006
LILIANE ROZELOT	V S D	D123
CLARISSE SABARD	S D	A013, A014
HILLEL SAINT-AGNES	V S D	A004, B051
JULIE SAINT-ANDRE	V S D	B058
JEAN-MICHEL SANANES	V S D	A004, B051
DANIELLE SANTINI	S D	B059
MARIE-CHRISTINE SARAGOSSE	S D	A013-A014
CHRISTIAN SARDET	V	A035, A036
JEAN-MARC SAVARY	V S D	A003
ERIC SCHEMOUL	V S D	A007
THOMAS SCHLESSER	D	A035, A036
PINAR SELEK	S D	A035, A036
MARC-ANDRÉ SELOSSE	D	A034
MICHEL SÉONNET	S D	B046
FRANÇOISE SERREAU	V S D	B063
JEANNE SIAUD-FACCHIN	V S D	A013, A014
LAURA SIBONY	V S D	A013, A014
JEAN SICCARDI	V S D	A013, A014
RÉGINE SIMONELLI	S D	B059
HANNAH SIMONT	S D	A017
DOMINIQUE SORRENTE	S	B045
JEAN-PAUL SOZZEDDE	S D	A024
FABRICE SPARTA	V S	A013, A014
CLAUDINE SURET-CANALE	V S D	A017
HERVÉ SVOBODA	S D	A013, A014
ABDELLAH TAÏA	D	A013, A014
JOCELYNE TARRAL	S	B050
ALI TEHRANI	V S D	A011
BRUNO TELLESCHI	V S D	A007
YVAN TETELBOM	V S	A035, A036
CHLOÉ THIBAUD	S	A019
FRANCK THILLIEZ	V S	A033
CHANTAL THOMAS	S D	A035, A036
STÉPHANE TRILLAUD	V S D	B066
YVES UGHES	V S D	A013, A014
LAURENCE VANIN	V S D	A025
ELIZABETH VARENNE-DELOUPY	V S D	A022
GILLES VEISSIERE	D	A013, A014
VIAKOV	V	A025
JEAN VIARD	V S D	A018
ALINE VICTOR	V S D	C090
EUGÉNIE VICTOR	S	B060
CATHERINE VIDAL	S D	A013, A014
RINA VIERS	V S D	D108
THIERRY VIMAL	V S D	A035, A036
INÈS WEBER	S D	A035, A036
BERNARD WERBER	V S D	A035, A036
LAURA WILHELM	V S D	A023
RENÉE ZACHARIOU	S	B060
ZACLOUD	S D	B058
PHILIPPE ZILIANI	V D	A035, A036

ADOS

AUTEURS	JOURS	STANDS
ARNAUD DRUELLE	V S D	D111, D112
LAURENT ESQUERDO-TRAÏNA	S D	D111, D112
ELLIE S. GREEN	V S D	D111, D112
FLORENCE HINCKEL	V S D	D111, D112
LYS KRYSLER	V S D	D113
TAÏ-MARC LE THANH	V S D	D111, D112
BENJAMIN LESAGE	V S D	D111, D112
MATHIAS MALZIEU	V S D	D111, D112
ADÈLE NINAY	V S D	D111, D112
CASSANDRA O'DONNELL	V S	D111, D112
MARINE ORENGA	V S D	D113
VIRGINY L. SAM	V S D	D111, D112
OCÉANE VALENTIN	S D	D111, D112
CATHERINE VERLAGUET	S D	D111, D112
VINCENT VILLEMINOT	V S D	D111, D112

BD & MANGA

AUTEURS	JOURS	STANDS
AMANDINE	V S D	D127
EDMOND BAUDOIN	V S D	D127
MARGUERITE BOULANGER	S D	D124, D125
VIRGINIE BROQUET	S D	A006
PHILIPPE CARDONA	S D	D127
PRISCILLE DE REKENEIRE	S D	D127
JEAN-PIERRE DIRICK	V S D	D129
DRAC	V S D	D127
ÉTYMOCURIEUX	V S	D127
QUENTIN FORGET	V S D	D127
MAËLISS HÄNNI	V S D	D122

BD & MANGA

AUTEURS	JOURS	STANDS
JAMES	S D	D127
KRISTIAN	V S D	B062
ALEXIS LECLAIRE	D	ESPACE C
FRÉDÉRIC MARNIQUET	V S D	D124, D125
GILLES MEZZOMO	S D	D127
MOPI	V S D	D127
MAKSYM ONASHCHUK	V S D	D124
ISABELLE OZIOL DE PIGNOL	S	A032
BENOÎT PEETERS	S D	D127
BLANDINE RINKEL	S D	D124, D125
PIERRE TARANZANO	V S D	D127
LILIAN THURAM	S	A035, A036
MAXIME VINDRIER	D	ESPACE C
PIERRE WACHS	V S D	D127

JEUNESSE

AUTEURS	JOURS	STANDS
YVON AMIEL	V S D	D134-D136
ANNA APARICIO CATALA	S D	D120
LAURENT AUDOUIN	V S D	D134-D136
NADINE BRUN-COSME	V S D	D134-D136
CATHERINE CAROFF	V D	D134-D136
MAI LAN CHAPIRON	V S D	D134-D136
SÉBASTIEN CHEBRET	V S D	D134-D136
GÉRALDINE COLLET	V S D	D134-D136
ELISABETH CORNET	S D	D123
AMANDINE DELAUNAY	V S D	D134-D136
DOMINIQUE DEVUN	V S D	B044
BRIGITTE DUBICKI	V S D	A016
VIRGINIE FABRON	V S D	D134-D136
SACHA GAUTHIER	S	D134-D136
ALINA GHIMIS	V S D	A022
MONIQUE GIMELLO	V S D	B044
YVES GIOMBINI	V S D	B044
QUENTIN GIRARDCLOS	V S D	D134-D136
CHRYSOSTOME GOURIO	V S D	D134-D136
CHRISTIAN HEINRICH	V S D	D134-D136
CLARA HOFFMANN	V S D	D113
PATRICK JOQUEL	V S D	D134-D136
AURÉLIE JEANNIN	V S D	D134-D136
CORINNE JOSSEAUX-BATTAVOINE	V S D	B051
LILATELY	V S D	D134-D136
LOUP BLANC	V S D	B044
ROMAIN LUBIERE	V S D	D134-D136
MANU	V S D	A025
LENA MAURIN	S D	D123
MARTIN MEYRONNE	V S D	D113
MIRA	V S D	D123
LOU MOGIS	V S D	D122
SUSIE MORGENSTERN	S	D134-D136
PEGGY NILLE	V S D	D134-D136
NATHALIE PAPIN	S D	D134-D136
CHRISTINE PELTIER	V S D	D123
HÉLÈNE PERNET	V S D	D123
GWENDOLINE RAISSON	V S D	D134-D136
SENG SOUN RATANAVANH	V S D	D134-D136
MALOU RAVELLA	V S D	D134-D136
AMAYA RENAUDIN	V S D	D134-D136
EMMA ROBERT	V S D	D134-D136
MICHEL SAEZ	V S D	D123
FLORENCE SCHUMPP	V S D	D134-D136
SÉBASTIEN TELLESCHI	V S D	D134-D136
ANTHONY TURPAUD	V D	D134-D136
TOM VAILLANT	V S D	D134-D136

Programme sous réserve de modification

LES AMPHIS DE L'INFO
CLERMONT-FERRAND > 07/10
BRIVE-LA-GAILLARDE > 08/10
AVIGNON > 13/10
LA ROCHELLE > 05/11
LILLE > 17/11
MONTPELLIER > 24/11
Le Monde
france•tv
lcl

FESTIVAL DU LIVRE
MOUANS-SARTOUX
Une manifestation soutenue par le
CNL
CENTRE NATIONAL DU LIVRE
www.centrenationaldulivre.fr
MINISTÈRE DE LA CULTURE
Liberté
Égalité
Fraternité

UNE ANNÉE EN TOUTE TRANQUILLITÉ
ÇA SE PASS
AVEC LA RÉGION SUD
100% LYCÉE
Transports, santé, loisirs, cantine,
découvre les pass adaptés à ta rentrée.
maregionsud.fr
RÉGION SUD
PROVENCE ALPES CÔTE D'AZUR
Conception-réalisation : Direction de la Communication et de la Marque de la Région Sud / HVH. Crédit photo : Anna Leonte Loron
Droit architectural : Région Provence-Alpes-Côte d'Azur (maître d'ouvrage), Bouygues Bâtiments Sud Est (mandataire), Rudy Ricciotti et Roland Carta – Reichen et Robert Associés (architecte)

DÉPARTEMENT DES ALPES-MARITIMES 06
LA LECTURE AU CŒUR DE NOS TERRITOIRES
Le Département des Alpes-Maritimes agit au quotidien pour favoriser l'accès de tous à la lecture, à la culture et aux savoirs. Grâce à son réseau de médiathèques et à l'accompagnement des bibliothèques du territoire, il contribue au développement de la lecture publique au plus près des habitants.
www.departement06.fr
@AlpesMaritimes
DEPARTEMENT06
PLUS D'INFOS
VOUS

ICI,
le média qui vit
comme nous,
ici
ici Radio TV Digital

botanic
JARDIN & POTAGER
ANIMALERIE
PLANTES & DÉCO
MARCHÉ BIO
botanic® Mouans-Sartoux
999 Chemin des Gourettes, 06370 Mouans-Sartoux
Jardin & Potager • Marché bio
Plantes & Déco • Animalerie
Crédits photos : ©Stéphane Couchet, ©Marta Puglia, SAS au capital de 18 763 750 €, 300 rue Louis Rustin, Archamps, 74162 Saint-Julien-en-Genevois, 312 910 557 00031 RCS Thonon les Bains. Réalisation : ARISTID

POUR L'IMPRESSION
ET LA FABRICATION
DE TOUS VOS SUPPORTS
DE COMMUNICATION
perfect mix
IMPRIMEURS
Secteur C8 • 80, allée des Serruriers • 06700 SAINT-LAURENT-DU-VAR
Pôle Marina 7 • 285, avenue des Maurettes • 06270 VILLENEUVE-LOUBET
+33 (0)4 92 12 62 62
devis@perfectmix.fr
www.perfectmix.fr

UN FESTIVAL ÉCO-RESPONSABLE

MAIS PAS ENCORE PARFAIT !

PRIX DU LIVRE ENGAGÉ POUR LA PLANÈTE

REMISE DE PRIX PRÉSIDÉE PAR MARC-ANDRÉ SELOSSE
DIMANCHE 4 OCTOBRE À 11H [SCÈNE LITTÉRAIRE ESPACE A]

Pour la cinquième année le Festival du Livre de Mouans-Sartoux remet le prix Mouans-Sartoux du livre engagé pour la planète. 4 catégories : Roman, Essais, Jeunesse, BD.

PRIX

Depuis sa création il y a 39 ans, le Festival du Livre de Mouans-Sartoux a pour fils conducteurs deux engagements majeurs : l'écologie et l'humanisme. Fort de ces valeurs et dans un contexte où l'urgence climatique conditionne le débat public, le Festival du Livre à lancé un prix qui récompense un ouvrage qui sensibilise le public aux questions liées à l'écologie, à l'avenir de notre planète, à la biodiversité, à la pollution...

botanic — GROUPE nice-matin

MARC-ANDRÉ SELOSSE

CHOISIR LE VELO — choisirlevelo.org — Sillages — SNCF VOYAGEURS

DÉPLACEMENTS PUBLICS

Le multimodal encouragé, covoiturage, mobilité douce, incitation accès en train avec 1/2 tarif, accès en bus, co-voiturage, parcours pédestres et cyclistes fl échés.

HÉBERGEMENT DÉPLACEMENT DES AUTEUR.E.S

- Hébergement à proximité immédiate
- Le train est privilégié

RESTAURATION DES AUTEUR.E.S 100 % BIO, 400 REPAS PAR JOUR

Par la cantine municipale, repas 100 % bio, légumes de saison produits par la ferme municipale bio.

ZÉRO DÉCHET

PAPIER D'IMPRESSION

Sacs en papier, supports en papier labelisé PEFC issu des forêts gérées équitablement, recyclage des reliquats en lien avec l'imprimeur.

GESTION DES DÉCHETS ET TRI SÉLECTIF

Information des exposants, des restaurateurs, du public avec installation de poubelles de tri sur l'ensemble du site du festival, augmentation des rotations de camions de collecte, installation de poubelles de tri sur les buvettes.

COMMENT ES-TU VENU ?

AIDE-NOUS À ÉVALUER LES DÉPLACEMENTS DU PUBLIC EN FLASHANT CE QR CODE

ACCESSIBILITÉ DES PERSONNES EN SITUATION DE HANDICAP

- Festival 100 % accessible aux PMR pour l'ensemble des sites et des espaces, parking dédié, salles de cinéma accessibles à tous handicaps
- Séance de cinéma sans image
- Lecture en langue des signes, Débats et expositions sur ces sujets

LE FESTIVAL EST SIGNATAIRE DE LA CHARTE *DRASTIC ON PLASTIC* ET MEMBRE DU COLLECTIF *COFEES*

COFEES — COLLECTIF DES FESTIVALS ÉCO-RESPONSABLES ET SOLIDAIRES — DRASTIC ON PLASTIC

FOURNITURES DURABLES ET LOCALES

- Suppression du plastique à usage unique
- Eau pour les débats : bouteilles en verre
- Eau de la régie municipale des eaux
- Gobelets recyclables ou consignables
- Café bio et commerce équitable avec Malongo, vin et bière bio locaux, sandwichs 100 % bio aux buvettes
- Don des invendus à l'épicerie solidaire de Mouans-Sartoux et à l'Association *Une soupe un sourire*.

EN PARTENARIAT AVEC :

botanic — Malongo

EXPOSANTS ET ÉDITEURS

EXPOSANTS	STANDS
À FLEUR DE PEAU	B064
ABC MELODY	D120
ACTES SUD	A034
AFCCC 06	C094
AKINOME	B061
AL MANAR	B048
ALTERNATIBA 06	C084
AMATERRA	D116
AMNESTY INTERNATIONAL	C085
ANTHEA - THÉÂTRE D'ANTIBES	A005
ARBORETUM DE ROURE	B055
ART & PAPIER	B043
ASSOCIATION ALPHABETS	D108
ASSOCIATION DES ÉCRIVAINS ET ARTISTES PAYSANS	A024
ASSOCIATION GÉNÉALOGIQUE DES ALPES-MARITIMES	B075
ASSOCIATION SELENIA	DEVANT L'ESPACE C
ASSOCIATION TRAITS D'HUMOUR	B062
ATELIER BAVIERA	B063
ATELIER DE RELIURE LA TRANCHEFILE	B065
ATELIER LES MAINS LIBRES - LITHOGRAPHIE	D114
ATHIZES - COUP DE CŒUR JEUNESSE	D137
ATTAC 06	C087
AU LUTRIN	BD URBAIN
BAIE DES ANGES	A006
BENJAMINS MEDIA	D118
BETA PUBLISHER	A032
BROC BRIGITTE - L'HARMATTAN	B053
BROCANTE LIVRE GAUTHIER	BD URBAIN
CABRI	B056
CALLIGRAPHIK	B066
CASTRUM ALPES-MARITIMES	B056
CENTRE RÉGIONAL DE DOCUMENTATION OCCITANE	B056
CERCLE D'HISTOIRE ET D'ARCHÉOLOGIE DES ALPES-MARITIMES	B073
CHEMINDESSENS	C090
CHEMINS DE PLUME	A004, B051
CIPANGO	D115
CITADELLES ET MAZENOD	B047
CONTEXTE MANIFESTE	B060
D.D.E.N. - DÉLÉGUÉS DÉPARTEMENTAUX DE L'ÉDUCATION NATIONALE 06	C084
DE CRESCENZO ÉDITEUR	A026
DEUXIÈME ÉPOQUE	A009
DIRECTION ACADÉMIQUE DES AFFAIRES CULTURELLES	D105
DOMENS	A028
ÉCOMUSÉE DU PAYS DE LA ROUDOULE	B069
EDISENS	A031
ÉDITEURS DU SUD	A016
ÉDITION DES LIBERTES	A007
ÉDITION JORN	A015
ÉDITIONS CAMBOURAKIS	D109

EXPOSANTS	STANDS
ÉDITIONS COURTES ET LONGUES	D117
ÉDITIONS DE L'ORMAIE	B059
ÉDITIONS DE LA GAULOISE	A022
ÉDITIONS DU LABO M	D125
ÉDITIONS JEANFAITOUTUNEHISTOIRE	D123
ÉDITIONS LA MARTINIÈRE JEUNESSE	D130
ÉDITIONS YRIS	A021
ENCRES DE SIAGNE	D122
ENTRE 4 PLANCHES	BD URBAIN
ESPACE DE L'ART CONCRET - EAC	D103
FÉDÉRATION DÉPARTEMENTALE DES LIBRES PENSEURS DES ALPES-MARITIMES	C095
FLEUVE ÉDITIONS	A033
FORUM JACQUES PREVERT	A039
FRIMOÜSSE ÉDITION	D110
GILLETTA	A040
GINKGO ÉDITEUR	A027
GREENPEACE	C101
GULF STREAM ÉDITEUR	D113
HERVÉ GRIMAL	B057
ICEM 06 PÉDAGOGIE FREINET	D104
INSTITUT D'ÉTUDES OCCITANES 06	B070
JACQUES BREMOND	B064
JASMIN ÉDITIONS	D121
JEAN-MARC SAVARY ÉDITIONS	A003
JEAN-PIERRE DIRICK - ARCIMBOLDO	D129
JEDI SUD	D131
L'AMOURIER	B046
L'ART ET L'AFFICHE	BD URBAIN
L'AUBE	A018
L'ÉCUME DES JOURS	B052
LA CIMADE	C079
LA GARANCE VOYAGEUSE	C089
LA NEF 06	C084
LA RUMEUR LIBRE	A008
LA SINGULIERE	A030
LA STRADA	A011
LE BROL À PROZAC	BD URBAIN
LE CHEMIN DES CRETES	D130
LE COIN DU MANGA	D128
LE GRAND JARDIN ÉDITIONS JEUNESSE	D131
LE PORT A JAUNI	D132
LES AMAP DE PROVENCE	C084
LES AMIS DE LA LIBERTÉ	C096
LES CAHIERS DE L'ARBRE	B054
LES LIVRES DE LA PROMENADE	A029
LES MOTS D'AZUR	B050
LES RAISINS VERTS	D106
LIBRAIRIE A. ALTHÉE	BD URBAIN
LIBRAIRIE ALTITUDES	BD URBAIN
LIBRAIRIE ARTS ET LIVRES BEAUX LIVRES	B067, B068
LIBRAIRIE BERNINI & MEYER	BD URBAIN
LIBRAIRIE CHINE ET BOUQUINE	BD URBAIN
LIBRAIRIE DE L'ECOLOGIE	BD URBAIN

EXPOSANTS	STANDS
LIBRAIRIE DERNIER REMPART BD	D127
LIBRAIRIE DERNIER REMPART LITTÉRATURE	A035, A036
LIBRAIRIE DU BACCHANAL	BD URBAIN
LIBRAIRIE EXPRESSION	D111, D112
LIBRAIRIE FORUM ARTS ET LIVRES	A013, A014
LIBRAIRIE LES PARLEUSES	A019
LIBRAIRIE PAPIERS COLLÉS	D134, D135, D136
LIGUE DES DROITS DE L'HOMME - NICE	C098
LIONS CLUB MOUANS-SARTOUX PÉGOMAS	C083
LIVRES ESTAMPES DES BAOUS	BD URBAIN
LUMIÈRES DES TOILES	C086
MAISON DE LA TRANSHUMANCE	B056
MAISON DU COMMERCE ÉQUITABLE ET ARTISAN DU MONDE	C077
MELIS	A002
MOUVEMENT FRANCAIS POUR LE PLANNING FAMILIAL	C093
NICE-MATIN	BD URBAIN
NOUS TOUTES 06	C091
NOUS VOULONS DES COQUELICOTS	DEVANT L'ESPACE C
OMNISCIENCE / STREET ART MAGAZINE	B074
ORCHESTRE NATIONAL DE CANNES	A010
OVADIA - AU PAYS RÊVE	A025
OXFAM FRANCE	C102
PALAIS DES FESTIVALS ET DES CONGRÈS DE CANNES	A038
PIERVIC	B072
PLIE RELIURE ARTISANALE	B042
POLITIS	A037
PROVENCE HISTORIQUE	B076
RENCONTRES AFRICAINES	C081
RICOCHET	D133
ROND BLANC ÉDITIONS	D119
SCENE 55	A012
SEVE	C099
SLAM'UZIK & CO	C097
SOCIÉTÉ SCIENTIFIQUE ET LITTÉRAIRE DE CANNES	B071
SOROPTIMIST INTERNATIONAL	C092
SOS MEDITERRANÉE	C078
STUDIO MINIMUS	D124
SUDARENES ÉDITIONS	A023
SUNSET AGENCE INTERNATIONALE	B049
TAC MOTIFS	B044
TERRE DE LIENS PACA	C084
THÉÂTRE DE GRASSE	A001
THÉÂTRE DE LA LICORNE - CANNES	D107
THÉÂTRE NATIONAL DE NICE	A041
TIPAZA	B045
TRANSARTCAFE - ICHNOS ÉDITIONS	B058
UNES	A020
UNICEF	C080
WALLÂDA	A017
ZERO WASTE	C084

INFOS PRATIQUES

Les espaces sont ouverts : vendredi, samedi et dimanche de 10 h à 19 h.
L'entrée au festival est gratuite. L'Espace de l'Art Concret est gratuit les 3 jours.
Débats L'accès aux débats est gratuit dans la limite des places disponibles et sur présentation d'un ticket qui sera distribué sur place 30 minutes avant le début de l'événement.
Retransmissions sur Facebook en partenariat avec le BTS audiovisuel Cannes
https://www.facebook.com/LivreMouansSartoux
Pour les films payants : 5,50 € Les places de cinéma sont mises en vente dès le mercredi 30 septembre sur les bornes automatiques du cinéma, aux guichets et sur le site www.cinelastrada.fr
Billetterie concerts et spectacles Avant le Festival : lefestivaldulivre.fr
Point accueil information : Tél. : 04 22 10 54 54
Pendant le Festival : Point de vente billetterie devant le cinéma La strada

VENEZ MALIN

Le festival sera entièrement piéton pour votre confort et votre sécurité, vendredi : 9 h 30 à 19 h, samedi : 9 h 30 à 20 h, dimanche : 9 h 30 à 19 h
Retrouvez toutes les infos sur vos déplacements sur lefestivaldulivre.fr/comment-venir/

VENEZ EN TRAIN ZOU ! DIRECTEMENT JUSQU'À MOUANS-SARTOUX !
ALLER-RETOUR à -50%
C'est le plus pratique. Il y a des trains jusqu'à 23h !
Profitez de vos avantages avec les tarifs de la gamme ZOU !

VENEZ EN BUS DE TOUT LE DÉPARTEMENT
Ligne ZOU N° 653, 660, 665 département / Palm Express B Pays de Lérins, Lignes Sillage Pays de Grasse : A, D et E - Tous les horaires sur le site du Festival : www.lefestivaldulivre.fr

VENEZ EN VOITURE, 6 GRANDS PARKINGS RELAIS
Desservis par des navettes de 40 places toutes les 15 minutes samedi et dimanche uniquement de 9h30 à 19h30.
Depuis la pénétrante Cannes - Grasse : suivez le fl échage des P1, P2, P3
Depuis Mougins : P4 - parking des Jardins du MIP
P5 - rond-point Emera EHPAD Victoria
Depuis Grasse : P6 - parking base de loisirs de Mouans-Sartoux
Parking PMR : parking de la Gare Mouans-Sartoux

VENEZ EN VÉLO OU À PIED POUR LES PLUS PROCHES !
Itinéraires sur www.asso-choisir.org. Parkings vélos à disposition sur place

CONSULTER LE PLAN DU FESTIVAL SUR
http://www.lefestivaldulivre.fr/sur-place/

Zone piétonne
Vendredi : 9 h 30 à 19 h 30
Samedi : 9 h 30 à 20 h
Dimanche : 9 h 30 à 19 h 30

Parking Relais

Navettes gratuites de 40 places toutes les 15 minutes,
samedi et dimanche de 9 h 30 à 19 h 30

MOUANS-SARTOUX

FORUM ARTS & LIVRES

1075, chemin des Gourettes
04 22 10 67 86
commandeforumartsetlivres@orange.fr
www.artsetlivres.com
[ESPACE A - LITTÉRATURE, STANDS 33, 34]

GRASSE

LIBRAIRIE ARTS & LIVRES

153, avenue Jean Maubert
04 93 70 57 25
artsetlivres@orange.fr
www.artsetlivres.com
[ESPACE A - LITTERATURE, STANDS 13-14]
[ESPACE B - BEAUX LIVRES, STANDS 67-68]

ANTIBES

DERNIER REMPART

Place des Martyrs de la Résistance
04 93 34 25 50 - 04 93 34 91 40
contact@dernier-rempart.com
www.dernier-rempart.com
[ESPACE A - LITTÉRATURE, STANDS 35-36]
[ESPACE D - BD, STAND 5]

DRAGUIGNAN

PAPIERS COLLÉS

4, boulevard Clémenceau
04 94 68 62 05
librairiepapierscolles@orange.fr
www.librairiepapierscolles.com
[ESPACE D - JEUNESSE, STANDS 134, 135, 136]

CHÂTEAUNEUF-GRASSE

LIBRAIRIE EXPRESSION

10, place des Pins
04 93 42 52 64
contact@librairie-expression.com
www.librairieexpression.fr
[ESPACE D - JEUNESSE, STAND D111]

5 LIBRAIRIES INDÉPENDANTES PARTENAIRES DU FESTIVAL